

PLAN DE AMENAJARE A TERITORIULUI JUDETELUI BACAU

1. STRUCTURA TERITORIULUI -CADRUL NATURAL-

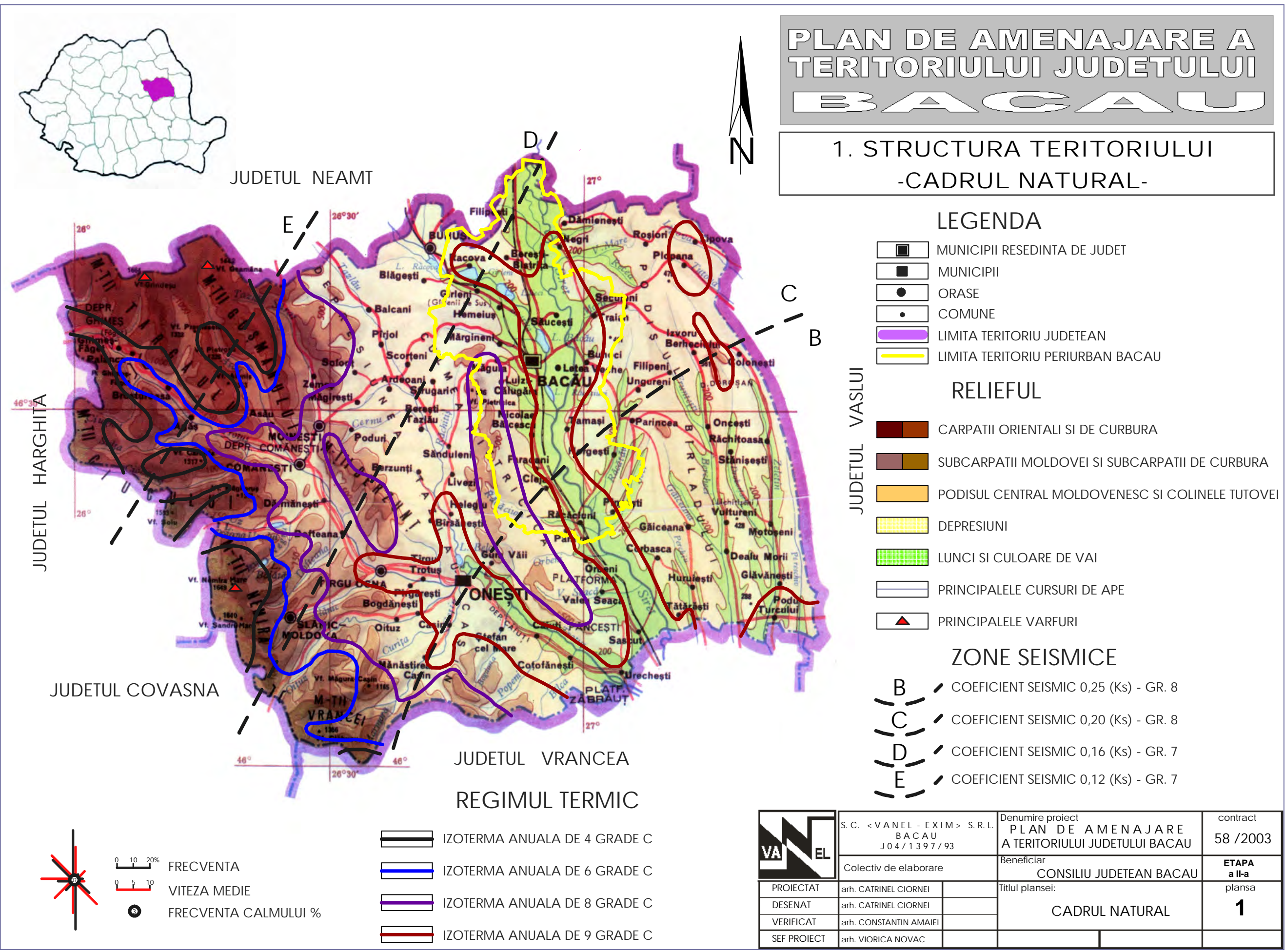

LEGENDA

- MUNICIPII RESEDINTA DE JUDET
- MUNICIPII
- ORASE
- COMUNE
- LIMITA TERITRIU JUDETEAN
- LIMITA TERITRIU PERIURBAN BACAU

RELIEFUL

- CARPATII ORIENTALI SI DE CURBURA
- SUBCARPATII MOLDOVEI SI SUBCARPATII DE CURBURA
- PODISUL CENTRAL MOLDOVENESC SI COLINELE TUTOVEI
- DEPRESIUNI
- LUNCI SI CULOARE DE VAI
- PRINCIPALELE CURSURI DE APE
- PRINCIPALELE VARFURI

ZONE SEISMICE

- COEFICIENT SEISMIC 0,25 (Ks) - GR. 8
- COEFICIENT SEISMIC 0,20 (Ks) - GR. 8
- COEFICIENT SEISMIC 0,16 (Ks) - GR. 7
- COEFICIENT SEISMIC 0,12 (Ks) - GR. 7

REGIMUL TERMIC

- IZOTERMA ANUALA DE 4 GRADE C
- IZOTERMA ANUALA DE 6 GRADE C
- IZOTERMA ANUALA DE 8 GRADE C
- IZOTERMA ANUALA DE 9 GRADE C

- FRECVENTA
- VITEZA MEDIE
- FRECVENTA CALMULUI %

	S. C. <VAN EL - EXIM> S.R.L. BACAU J 04 / 1397 / 93	Denumire proiect PLAN DE AMENAJARE A TERITORIULUI JUDETELUI BACAU	contract 58 / 2003
	Colectiv de elaborare	Beneficiar CONSILIU JUDETEAN BACAU	ETAPA a II-a
PROIECTAT	arh. CATRINEL CIORNEI	Titlul plansei: CADRUL NATURAL	plansa 1
DESENAT	arh. CATRINEL CIORNEI		
VERIFICAT	arh. CONSTANTIN AMAIEI		
SEF PROIECT	arh. VIORICA NOVAC		



PLAN DE AMENAJARE A TERITORIULUI JUDEȚULUI BACĂU

1. STRUCTURA TERITORIULUI -CADRUL NATURAL-

1. STRUCTURA TERITORIULUI -CADRUL NATURAL-

RESURSE DE APA DULCE

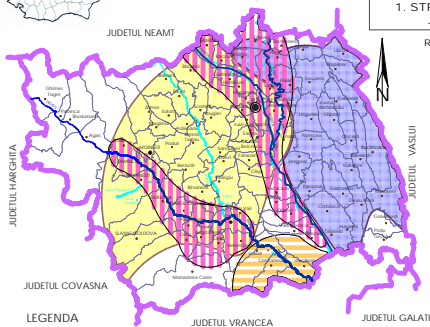

LEGENDA

- CURSURI DE APA CATEGORIA I
- CURSURI DE APA DEGRADATE
- ZONA CU RESURSE DE APA SUBTERANA CU VULNERABILITATE MODERATA
- ZONE CU RESURSE DE APA SUBTERANA CU VULNERABILITATE RIDICATA
- ZONE CU DISFUNCȚIONALITATI MARI IN ALIMENTAREA CU APA SI/SAU CANALIZARE A MUNICIPIILOR SI ORASELOR
- ZONE CU LOCALITATI RURALE, CU RESURSE REDUSE DE APA

LEGENDA

- MUNICIPII REȘIDINȚA DE JUDEȚ
- MUNICIPII
- ORAȘE
- COMUNE
- LIMITA TERITORIULUI JUDEȚEAN
- LIMITA TERITORIULUI COMUNAL



D.C. - VAREL, D.S.M. - S.R.L.
BACĂU
Județul Bacău

194/1387/02

02/02/2003

02/02/2003

02/02/2003

02/02/2003

02/02/2003

02/02/2003

02/02/2003

02/02/2003

02/02/2003

02/02/2003

02/02/2003

02/02/2003

02/02/2003

02/02/2003

02/02/2003

02/02/2003

02/02/2003

02/02/2003

02/02/2003

02/02/2003

02/02/2003

02/02/2003

02/02/2003

02/02/2003

CONTRACT
PLAN DE AMENAJARE
A TERITORIULUI JUDEȚULUI BACĂU

CONȘILUL JUDEȚEAN BACĂU

RESURSE DE APA DULCE

RESURSE DE APA DULCE

RESURSE DE APA DULCE

RESURSE DE APA DULCE

RESURSE DE APA DULCE

RESURSE DE APA DULCE

RESURSE DE APA DULCE

RESURSE DE APA DULCE

RESURSE DE APA DULCE

RESURSE DE APA DULCE

RESURSE DE APA DULCE

RESURSE DE APA DULCE

RESURSE DE APA DULCE

RESURSE DE APA DULCE

RESURSE DE APA DULCE

RESURSE DE APA DULCE

RESURSE DE APA DULCE

RESURSE DE APA DULCE

RESURSE DE APA DULCE

RESURSE DE APA DULCE

RESURSE DE APA DULCE

RESURSE DE APA DULCE

RESURSE DE APA DULCE

RESURSE DE APA DULCE

58 /2003

588

588

588

588

588

588

588

588

588

588

588

588

588

588

588

588

588

588

588

588

588

588

588

588

588

ANEL

ANEL

ANEL

ANEL

ANEL

ANEL

ANEL

ANEL

ANEL

ANEL

ANEL

ANEL

ANEL

ANEL

ANEL

ANEL

ANEL

ANEL

ANEL

ANEL

ANEL

ANEL

ANEL

ANEL

ANEL

ANEL

ANEL

ANEL

ANEL

ANEL

ANEL

ANEL

ANEL

ANEL

ANEL

ANEL

ANEL

ANEL

ANEL

ANEL

ANEL

ANEL

ANEL

ANEL

ANEL

ANEL

ANEL

ANEL

ANEL

ANEL

ANEL

ANEL

ANEL

ANEL

ANEL

ANEL

ANEL

ANEL

ANEL

ANEL

ANEL

ANEL

ANEL

ANEL

ANEL

ANEL

ANEL

ANEL

ANEL

ANEL

ANEL

ANEL

ANEL

ANEL

ANEL

ANEL

ANEL

ANEL

ANEL

ANEL

ANEL

ANEL

ANEL

ANEL

ANEL

ANEL

ANEL

ANEL

ANEL

ANEL

ANEL

ANEL

ANEL

ANEL

ANEL

ANEL

ANEL

ANEL

ANEL

ANEL

ANEL

ANEL

ANEL

ANEL

ANEL

ANEL

ANEL

ANEL

ANEL

ANEL

ANEL

ANEL

ANEL

ANEL

ANEL

ANEL

ANEL

ANEL

ANEL

ANEL

ANEL

ANEL

ANEL

ANEL

ANEL

ANEL

ANEL

ANEL

ANEL

ANEL

ANEL

ANEL

ANEL

ANEL

ANEL

ANEL

ANEL

ANEL

ANEL

ANEL

ANEL

ANEL

ANEL

ANEL

ANEL

ANEL

ANEL

ANEL

ANEL

ANEL

ANEL

ANEL

ANEL

ANEL

ANEL

ANEL

ANEL

ANEL

ANEL

ANEL

ANEL

ANEL

ANEL

ANEL

ANEL

ANEL

ANEL

ANEL

ANEL

ANEL

ANEL

ANEL

ANEL

ANEL

ANEL

ANEL

ANEL

ANEL

ANEL

ANEL

ANEL

ANEL

ANEL

ANEL

ANEL

ANEL

ANEL

ANEL

ANEL

ANEL

ANEL

ANEL

ANEL

ANEL

ANEL

ANEL

ANEL

ANEL

ANEL

ANEL

ANEL

ANEL

ANEL

PLAN DE AMENAJARE A TERITORIULUI JUDETELUI BACAU

1. STRUCTURA TERITORIULUI -CADRUL NATURAL-



JUDETUL NEAMT

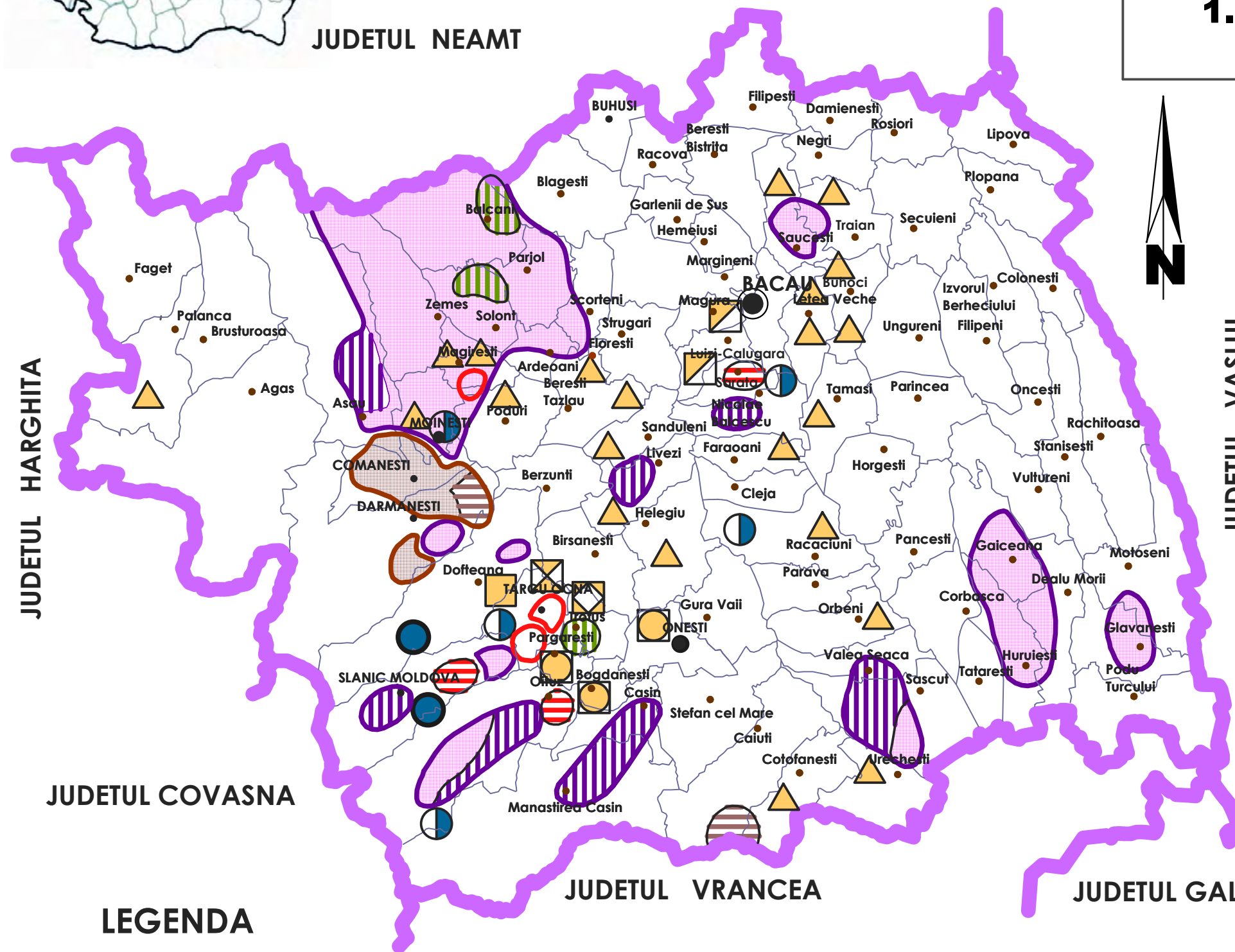

RESURSE SUBSOL

ZONE CU RESURSE IN EXPLOATARE

- ROCI UTILE
- HIDROCARBURI
 - CARBUNE
 - SARE GEMA
 - IZVOARE CU APE MINERALE
 - argila comuna
 - gresie
 - nisipuri cuartoase
 - BALASTIERE

ZONE CU RESURSE IDENTIFICATE (IN CONSERVARE - CERCETARE)

- ROCI UTILE
- HIDROCARBURI
 - CARBUNE
 - SARE GEMA
 - SARURI DE POTASIU
 - IZVOARE CU APE MINERALE
 - argila comuna
 - GIPS

LEGENDA

- MUNICIPII RESEDINTA DE JUDET
- MUNICIPII
- ORASE
- COMUNE
- LIMITA TERITORIU JUDETEAN
- LIMITA TERITORIU COMUNAL

	S.C. <VANEL - EXIM> S.R.L. BACAU J04/1397/93	Denumire proiect PLAN DE AMENAJARE A TERITORIULUI JUDETELUI BACAU	contract 58 /2003
	Colectiv de elaborare	Beneficiar CONSILIU JUDETEAN BACAU	ETAPA a II-a
PROIECTAT	arh. CATRINEL CIORNEI	Titlul plansei: RESURSE SUBSOL	plansa 3
DESENAT	arh. CATRINEL CIORNEI		
VERIFICAT	arh. AMAIEI CONSTANTIN		
SEF PROIECT	arh. VIORICA NOVAC		



JUDETUL NEAMT

PLAN DE AMENAJARE A TERITORIULUI JUDETULUI BACAU

1. STRUCTURA TERITORIULUI - CADRUL NATURAL -

RESURSE SOL



Gruparea unitatilor administrativ teritoriale in functie de gradul de acoperire cu paduri

Valori procentuale	Nr. municipii si orase	Nr. comune
60 si peste	2	7 comune
30 - 59,90	1	36 comune
10 - 29,90	2	31 comune
sub 10	2	5 comune
0	1	1 comuna
TOTAL	8	80 comune

JUDETUL VASLUI



JUDETUL HARGHITA

JUDETUL COVASNA

JUDETUL VRANCEA

JUDETUL GALATI

LEGENDA

- MUNICIPII RESEDINTA DE JUDET
- MUNICIPII
- ORASE
- COMUNE
- LIMITA TERITORIU JUDETEAN
- LIMITA TERITORIU COMUNAL

Nr.	OCOALE	SEDII OCOALE
1	AGAS	Com. Agas
2	BACAU	Mun. Bacau
3	CAIUTI	Com. Caiuti
4	COMANESTI	Oras Comanesti
5	DARMANESTI	Oras Darmanesti
6	FANTANELE	Com. Hemeiusi
7	LIVEZI	Com. Livezi
8	MOINESTI	Oras Moinesti
9	MANASTIREA CASIN	Com. Manastirea Casin
10	OITUZ	Com. Oituz
11	SASCUT	Com. Sascut
12	TARGU OCNA	Oras Tg. Ocna
13	TRAIAN	Com. Traian
14	ZELETIN	Com. Rachitoasa



S.C. <VANEL - EXIM> S.R.L. BACAU J 04/1397/93	Denumire proiect PLAN DE AMENAJARE A TERITORIULUI JUDETULUI BACAU	contract 58 /2003
Colectiv de elaborare	Beneficiar CONSILIU JUDETEAN BACAU	ETAPA a II-a
PROIECTAT arh. CATRINEL CIORNEI	Titlul plansei: RESURSE SOL	4 plansa
DESENAT arh. CATRINEL CIORNEI		
VERIFICAT arh. CONSTANTIN AMAIEI		
SEF PROIECT arh. VIORICA NOVAC		



JUDETUL NEAMT

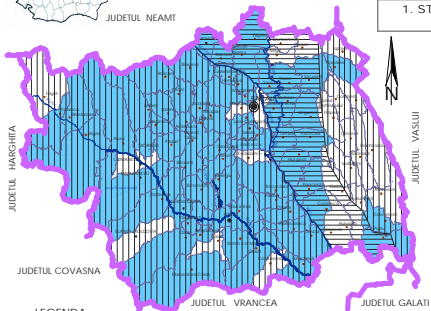

JUDETUL HARGHITA

JUDETUL COVASNA

JUDETUL VRANCEA

JUDETUL GALATI

LEGENDA

- MUNICIPII RESEDINTA DE JUDET
- MUNICIPII
- ORASE
- COMUNE
- LIMITA TERITORIULUI JUDETEAN
- LIMITA TERITORIULUI COMUNAL

PLAN DE AMENAJARE A TERITORIULUI JUDETELUI BACAU

1. STRUCTURA TERITORIULUI - ZONE DE RISC NATURAL - INUNDATII



CANTITATEA MAXIMA DE PRECIPITATII CAZUTA IN 24 ORE (IN PERIOADA 1901-1997)

- 100 - 150 mm
- < 100 mm

UNITATI ADMINISTRATIV TERITORIALE AFECTATE DE INUNDATII

- REVARSAII



S.C. "VANEL - EXIM" S.R.L.
BACAU
J.R. 13.97 / R5

TERITORIUL JUDETELUI BACAU
PLAN DE AMENAJARE A TERITORIULUI JUDETELUI BACAU

CONTRACT
58 / 2003





PROIECTANT	an. CANTINELI COBZEI	titlu proiectant	CONSILIUL JUDETEAN BACAU	etapa	5
DEZINAT	an. CANTINELI COBZEI		ZONE DE RISC NATURAL (INUNDATII)		
VERIFICAT	an. CANTINELI COBZEI				
SI PROIECT	an. VERONICA MARIC				

PLAN DE AMENAJARE A TERITORIULUI JUDETELUI BACAU

1. STRUCTURA TERITORIULUI -CADRUL NATURAL-

ZONE DE RISC NATURAL ALUNECARI DE TEREN

MACROZONAREA TERITORIULUI DIN PUNCT DE VEDERE AL RISCULUI LA ALUNECARI DE TEREN

Potential de producere a alunecarilor	Probabilitate de alunecare
	Redusa
	Intermediara
	Mare
	Foarte mare

UNITATI ADMINISTRATIV TERITORIALE AFECTATE DE ALUNECARI

 ALUNECARI



JUDETUL NEAMT

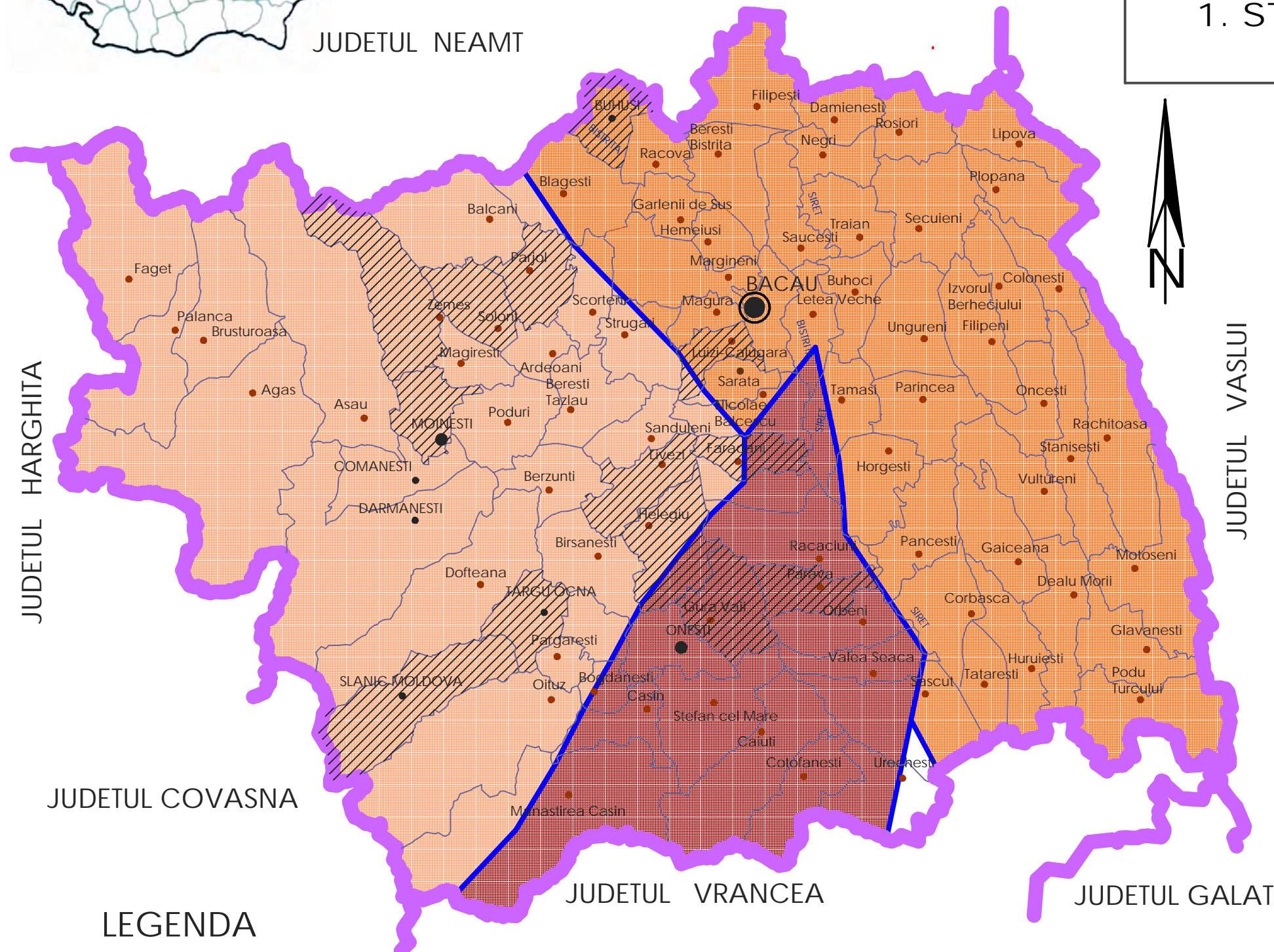

JUDETUL VASLUI





JUDETUL HARGHITA

JUDETUL COVASNA

JUDETUL VRANCEA

JUDETUL GALATI

LEGENDA

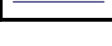
	MUNICIPII RESEDINTA DE JUDET
	MUNICIPII
	ORASE
	COMUNE
	LIMITA TERITORIU JUDETEAN
	LIMITA TERITORIU COMUNAL



S.C. <VANEL-EXIM> S.R.L. BACAU J04/1397/93	Denumire proiect PLAN DE AMENAJARE A TERITORIULUI JUDETELUI BACAU	contract 58 /2003
Colectiv de elaborare	Beneficiar CONSILIU JUDETEAN BACAU	ETAPA a II-a
PROIECTAT arh. CATRINEL CIORNEI	Titlul plansei: ZONE DE RISC NATURAL ALUNECARI DE TEREN	plansa 6
DESENAT arh. CATRINEL CIORNEI		
VERIFICAT arh. CONSTANTIN AMAIEI		
SEF PROIECT arh. VIORICA NOVAC		



JUDETUL NEAMT

PLAN DE AMENAJARE A TERITORIULUI JUDETULUI BACAU

1. STRUCTURA TERITORIULUI -CADRUL NATURAL-

CALITATEA FACTORILOR DE MEDIU AER , SOL



LEGENDA

- Zone unde valorile indicatorilor analizati depasesc frecvent C.M.A.
- Zone cu valori ale indicatorilor analizati sub C.M.A.
- Depozite de deseuri industriale
- Depozite de deseuri urbane

(C.M.A. - concentratia maxima admisa)

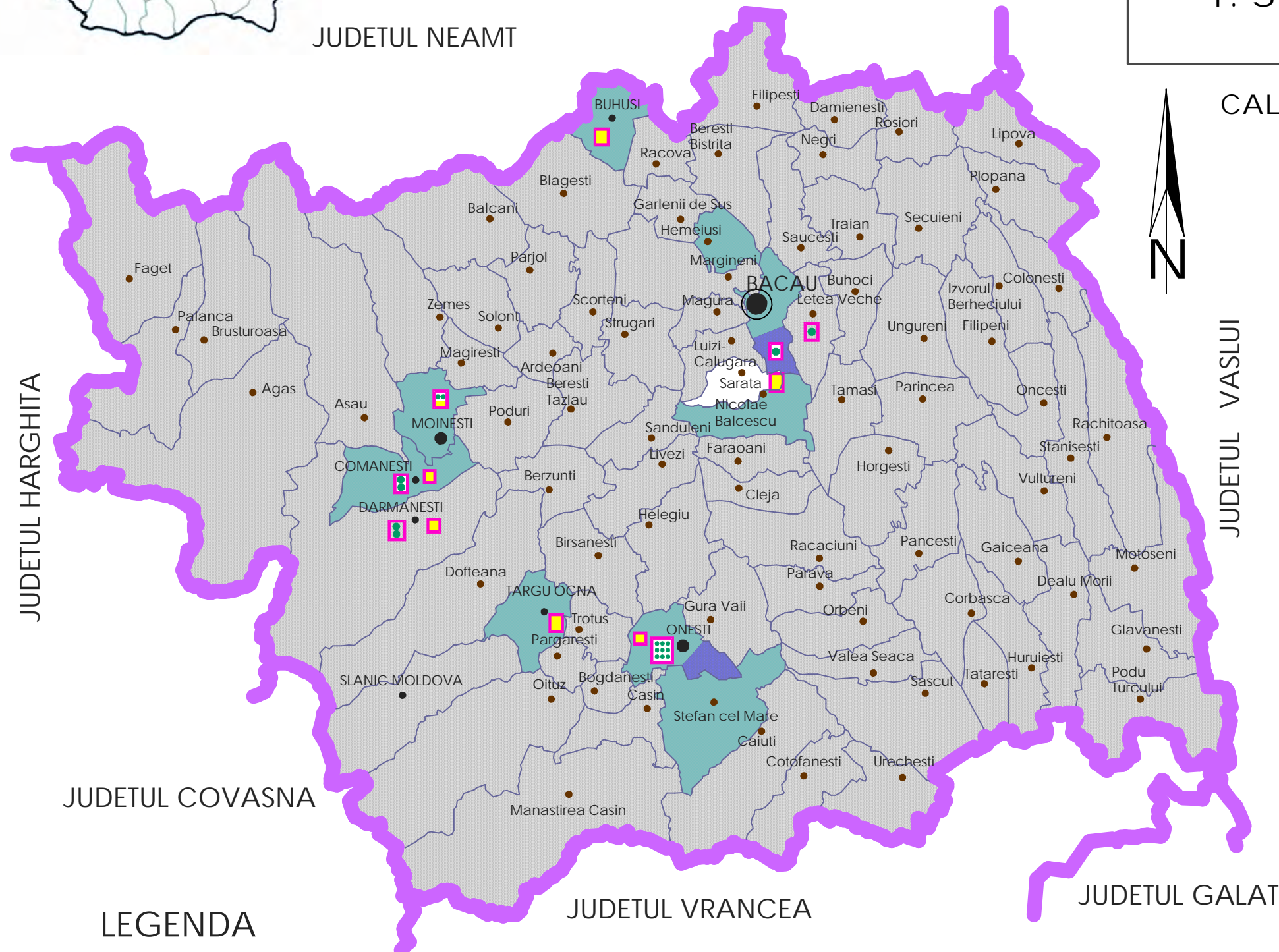

LEGENDA

- MUNICIPII RESEDINTA DE JUDET
- MUNICIPII
- ORASE
- COMUNE
- LIMITA TERITORIU JUDETEAN
- LIMITA TERITORIU COMUNAL



S.C. <VANEL-EXIM> S.R.L. BACAU J04/1397/93	Denumire proiect PLAN DE AMENAJARE A TERITORIULUI JUDETULUI BACAU	contract 58 /2003
Colectiv de elaborare	Beneficiar CONSILIU JUDETEAN BACAU	ETAPA a II-a
PROIECTAT arh. CATRINEL CIORNEI	Titlul plansei: CALITATEA FACTORILOR DE MEDIU AER , SOL	plansa 7
DESENAT arh. CATRINEL CIORNEI		
VERIFICAT arh. CONSTANTIN AMAIEI		
SEF PROIECT arh. VIORICA NOVAC		



PLAN DE AMENAJARE A TERITORIULUI JUDETELUI BACĂU

1. STRUCTURA TERITORIULUI -CADRUL NATURAL-

CALITATEA FACTORILOR DE MEDIU - APA -

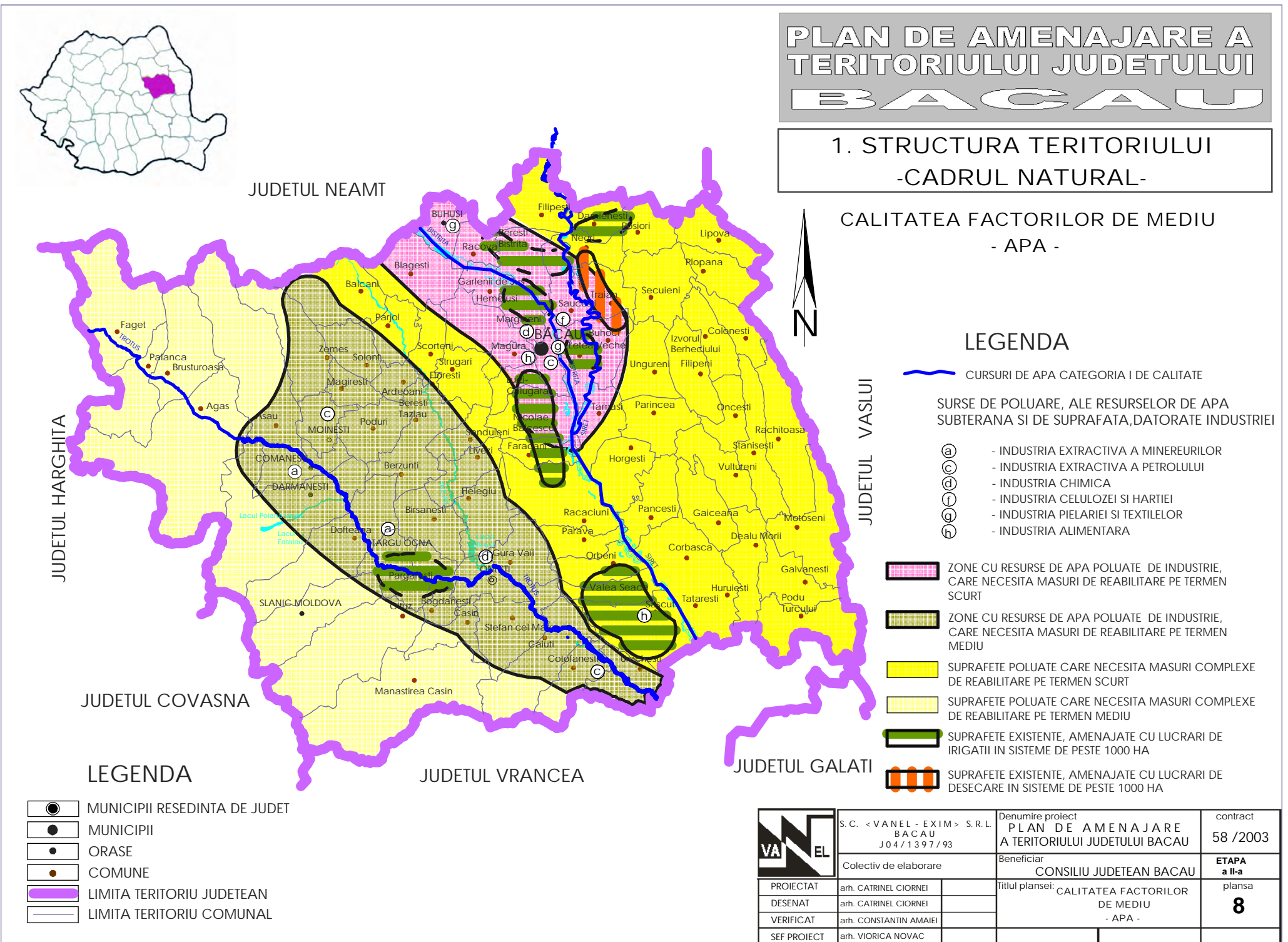

LEGENDA

- CURSURI DE APA CATEGORIA I DE CALITATE
- ZONE CU RESURSE DE APA POLUATE DE INDUSTRIE, CARE NECESITA MASURI DE REABILITARE PE TERMEN SCURT
- ZONE CU RESURSE DE APA POLUATE DE INDUSTRIE, CARE NECESITA MASURI DE REABILITARE PE TERMEN MEDIU
- SUPRAFETE POLUATE CARE NECESITA MASURI COMPLEXE DE REABILITARE PE TERMEN SCURT
- SUPRAFETE POLUATE CARE NECESITA MASURI COMPLEXE DE REABILITARE PE TERMEN MEDIU
- SUPRAFETE EXISTENTE, AMENAJATE CU LUCRARI DE IRIGATII IN SISTEME DE PESTE 1000 HA
- SUPRAFETE EXISTENTE, AMENAJATE CU LUCRARI DE DESECARE IN SISTEME DE PESTE 1000 HA

LEGENDA

- MUNICIPII RESEDINTA DE JUDET
- MUNICIPII
- ORASE
- COMUNE
- LIMITA TERITORIU JUDETEAN
- LIMITA TERITORIU COMUNAL

	S. C. <VAN EL - EXIM> S. R. L. BACĂU J04 / 1397 / 93	Denumire proiect PLAN DE AMENAJARE A TERITORIULUI JUDETELUI BACĂU	contract 58 / 2003
	Colectiv de elaborare	Beneficiar CONSILIU JUDETEAN BACĂU	ETAPA a II-a
PROIECTAT	arh. CATRINEL CIORNEI	Titlul plansei: CALITATEA FACTORILOR DE MEDIU - APA -	plansa 8
DESENAT	arh. CATRINEL CIORNEI		
VERIFICAT	arh. CONSTANTIN AMAIEI		
SEF PROIECT	arh. VIORICA NOVAC		



JUDETUL NEAMT

PLAN DE AMENAJARE A TERITORIULUI JUDETULUI BACAU

1. STRUCTURA TERITORIULUI -RETEAUA DE LOCALITATI-

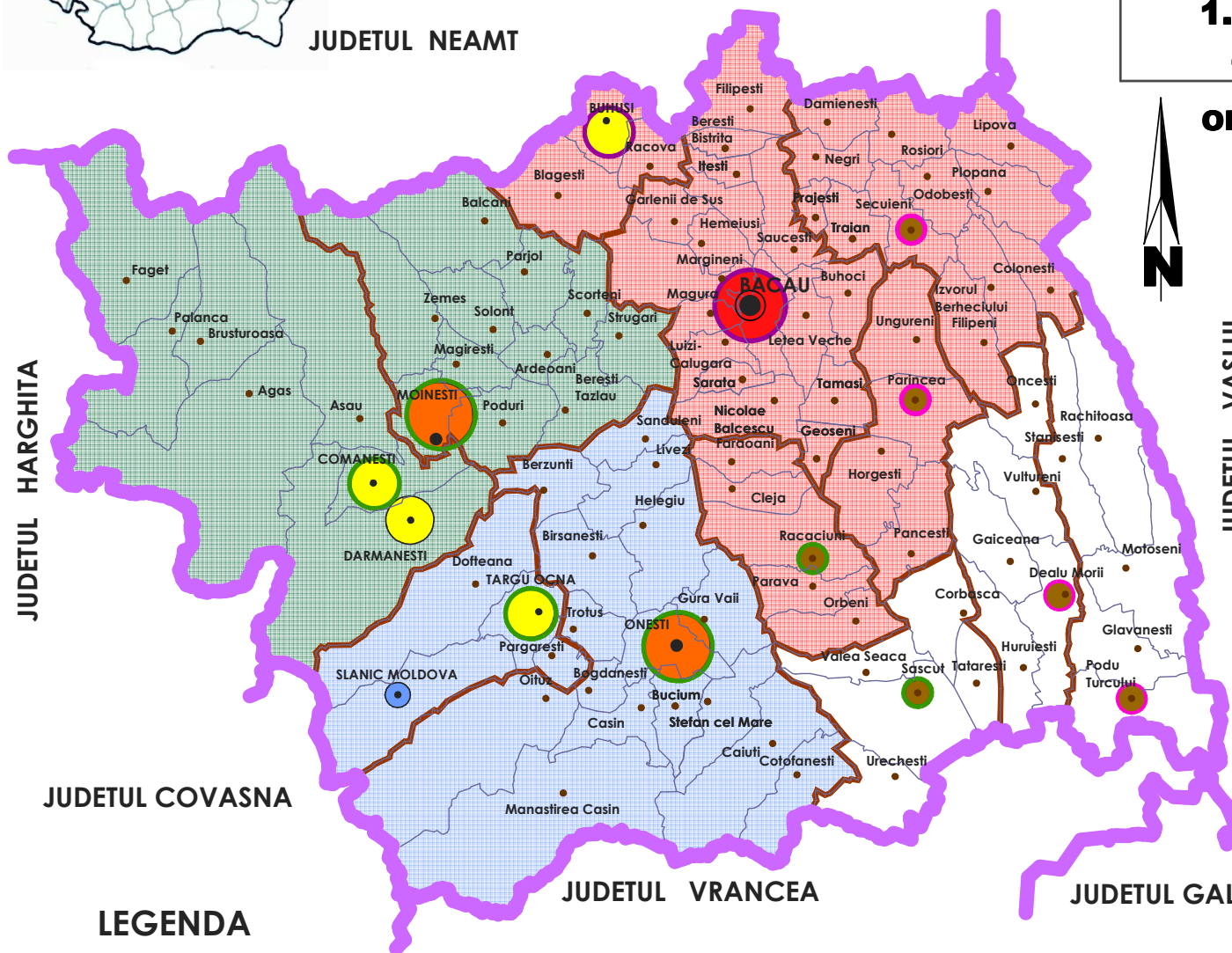

ORGANIZAREA RETELEI DE LOCALITATI SI ZONE DE INFLUENTA



LEGENDA

- JUDETUL VASLUI**
- MUNICIPIU RESEDINTA DE JUDET - CENTRU COORDONATOR LA NIVELUL JUDETULUI
 - ORAS STATIUNE TURISTICA DE IMPORTANTA NATIONALA
 - MUNICIPIU CU ROL DE ECHILIBRU IN RETEAUA DE LOCALITATI
 - ORASE AVAND IN GENERAL ROL DE SERVIRE IN CADRUL ZONEI IMEDIATE
 - SATE RESEDINTA DE COMUNA DE IMPORTANTA INTERCOMUNALA
 - LIMITA ARIEI DE INFLUENTA INTERCOMUNALA
 - ZONA DE INFLUENTA A MUNICIPIULUI BACAU - RESEDINTA DE JUDET
 - ZONA DE INFLUENTA A MUNICIPIULUI ONESTI
 - ZONA DE ECHILIBRU A SISTEMULUI DE LOCALITATI MOINESTI - COMANESTI - DARMANESTI
- JUDETUL HARGHITA**
- JUDETUL COVASNA**
- JUDETUL VRANCEA**
- JUDETUL GALATI**

LEGENDA

- MUNICIPII RESEDINTA DE JUDET
- MUNICIPII
- ORASE
- COMUNE
- LIMITA TERITORIU JUDETEAN
- LIMITA TERITORIU COMUNAL
- PESTE 50 % (RIDICAT)
- 30 % - 50 % (ECHILIBRAT)
- SUB 50 % (SCAZUT)

	S.C. <VANEL - EXIM> S.R.L. BACAU J04/1397/93	Denumire proiect PLAN DE AMENAJARE A TERITORIULUI JUDETULUI BACAU	contract 58 /2003
	Colectiv de elaborare	Beneficiar CONSILIU JUDETEAN BACAU	ETAPA a II-a
PROIECTAT	arh. CATRINEL CIORNEI	Titlul plansei: ORGANIZAREA RETELEI DE LOCALITATI SI ZONE DE INFLUENTA	
DESENAT	arh. CATRINEL CIORNEI		
VERIFICAT	arh. CONSTANTIN AMAIEI		
SEF PROIECT	arh. VIORICA NOVAC	plansa 10	

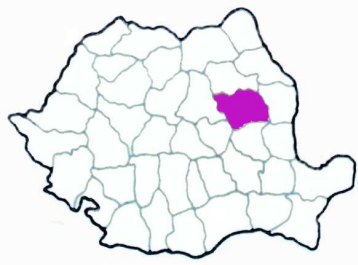

JUDETUL NEAMT

PLAN DE AMENAJARE A TERITORIULUI JUDETULUI BACAU

1. STRUCTURA TERITORIULUI -RETEAUA DE LOCALITATI-



JUDETUL VASLUI

CATEGORII DE MARIME A LOCALITATILOR

GRUPAREA ORASELOR DUPA NUMARUL DE LOCUITORI -2004

NUMAR LOCUITORI	NUMAR ORASE	POPULATIE TOTALA	% DIN TOTAL POPULATIE
sub 10000	1	5017	1,54
10000 - 19999	3	46504	14,25
20000 - 49999	2	47749	14,63
50000 - 100000	1	51547	15,80
peste 100000	1	175500	53,78
Total	8	326317	100

GRUPAREA COMUNELOR DUPA NUMARUL DE LOCUITORI -2004

NUMAR LOCUITORI	NUMAR COMUNE	POPULATIE TOTALA	% DIN TOTAL POPULATIE
1000 - 1999	4	7267	1,91
2000 - 2999	15	25499	6,70
3000 - 4999	35	138892	36,52
5000 - 10000	29	187553	49,32
peste 10000	2	21095	5,55
Total	85	380306	100

LEGENDA

- MUNICIPII RESEDINTA DE JUDET
- MUNICIPII
- ORASE
- COMUNE
- LIMITA TERITORIU JUDETEAN
- LIMITA TERITORIU COMUNAL



S.C. <VANEL - EXIM> S.R.L.
BACAU
J04/1397/93

Colectiv de elaborare

Denumire proiect
PLAN DE AMENAJARE
A TERITORIULUI JUDETULUI BACAU

Beneficiar
CONSILIU JUDETEAN BACAU

Titlul plansei:

**CATEGORII DE MARIME
A LOCALITATILOR**

contract
58 /2003

ETAPA
a II-a

plansa
11

PROIECTAT

arh. CATRINEL CIORNEI

DESENAT

arh. CATRINEL CIORNEI

VERIFICAT

arh. CONSTANTIN AMAIEI

SEF PROIECT

arh. VIORICA NOVAC

PLAN DE AMENAJARE A TERITORIULUI JUDETELUI BACAU

1. STRUCTURA TERITORIULUI -RETEAUA DE LOCALITATI-



JUDETUL NEAMT

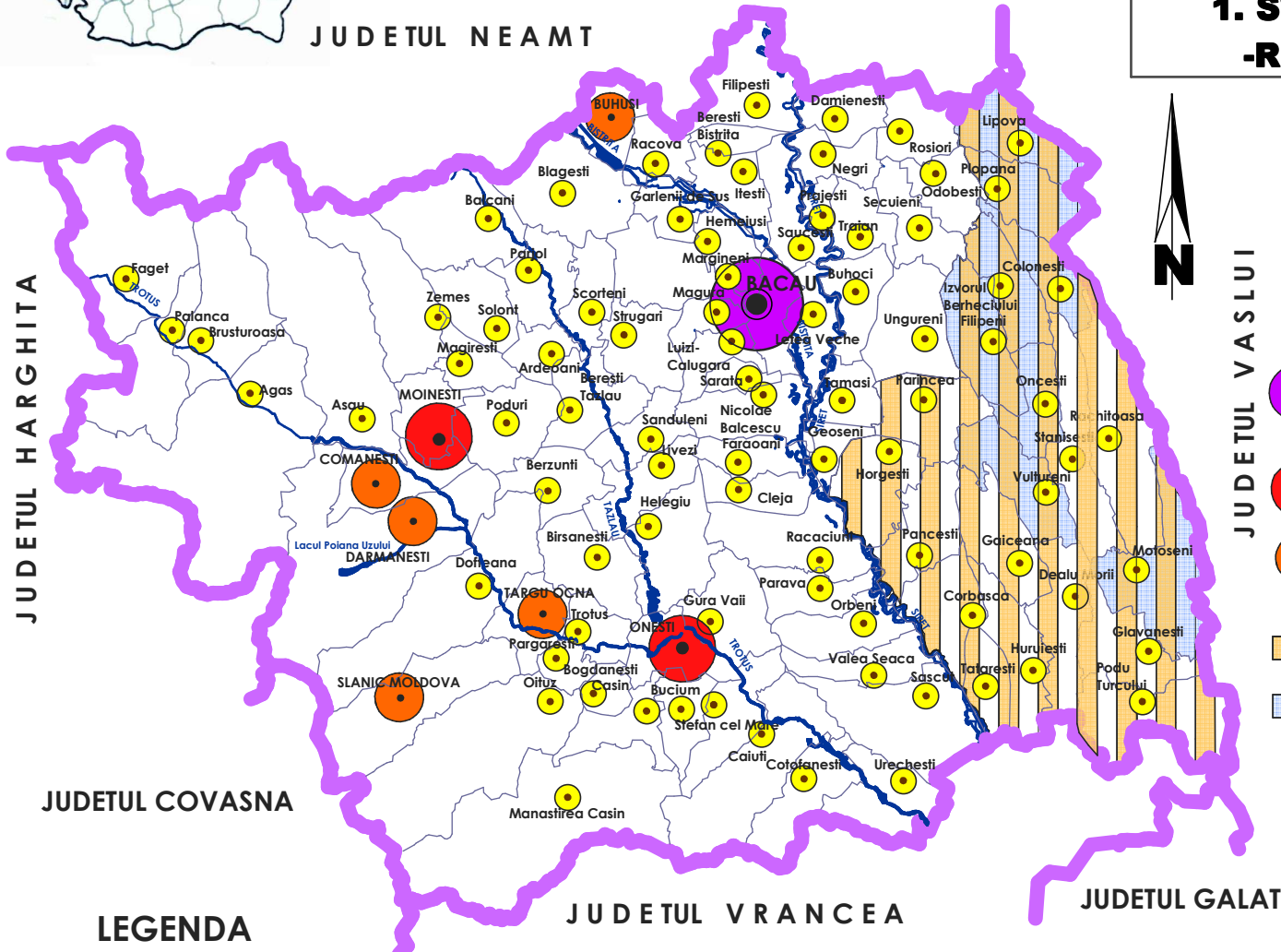

CATEGORII DE IMPORTANTA A LOCALITATILOR

LEGENDA

- MUNICIPIU DE IMPORTANTA INTERJUDETEANA
MUNICIPIU RESEDINTA DE JUDET CARE, PRIN SITUAREA GEOGRAFICA SI NIVELUL DE DOTARE/ECHIPARE, ARE O RAZA DE INFLUENTA CE DEPASESTE TERITORIUL JUDETEAN
- MUNICIPIU
LOCALITATE URBANA CARE, PRIN SITUAREA GEOGRAFICA SI NIVELUL DE DOTARE/ECHIPARE ARE O RAZA DE INFLUENTA DE CCA. 20 KM
- ORASE
LOCALITATI URBANE CU ROL DE SERVIRE INERCOMUNAL
- SATE RESEDINTA DE COMUNA
- ZONE LIPSITE DE ASEZARI URBANE PE O RAZA DE 25-30 KM
- ZONE CU CRESTERI MARI DE POPULATIE (PESTE 30% IN ULTIMII 30 DE ANI)

LEGENDA

- MUNICIPII RESEDINTA DE JUDET
- MUNICIPII
- ORASE
- COMUNE
- LIMITA TERITORIU JUDETEAN
- LIMITA TERITORIU COMUNAL

	S.C. <VANEL - EXIM> S.R.L. BACAU J04/1397/93	Denumire proiect PLAN DE AMENAJARE A TERITORIULUI JUDETELUI BACAU	contract 58 /2003
	Colectiv de elaborare	Beneficiar CONSILIU JUDETEAN BACAU	ETAPA a II-a
PROIECTAT	arh. CATRINEL CIORNEI	Titlul plansei: CATEGORII DE IMPORTANTA A LOCALITATILOR	12
DESENAT	arh. CATRINEL CIORNEI		
VERIFICAT	arh. CONSTANTIN AMAIEI		
SEF PROIECT	arh. VIORICA NOVAC		



JUDETUL NEAMT

PLAN DE AMENAJARE A TERITORIULUI JUDETULUI BACAU

1. STRUCTURA TERITORIULUI -RETEAUA DE LOCALITATI-

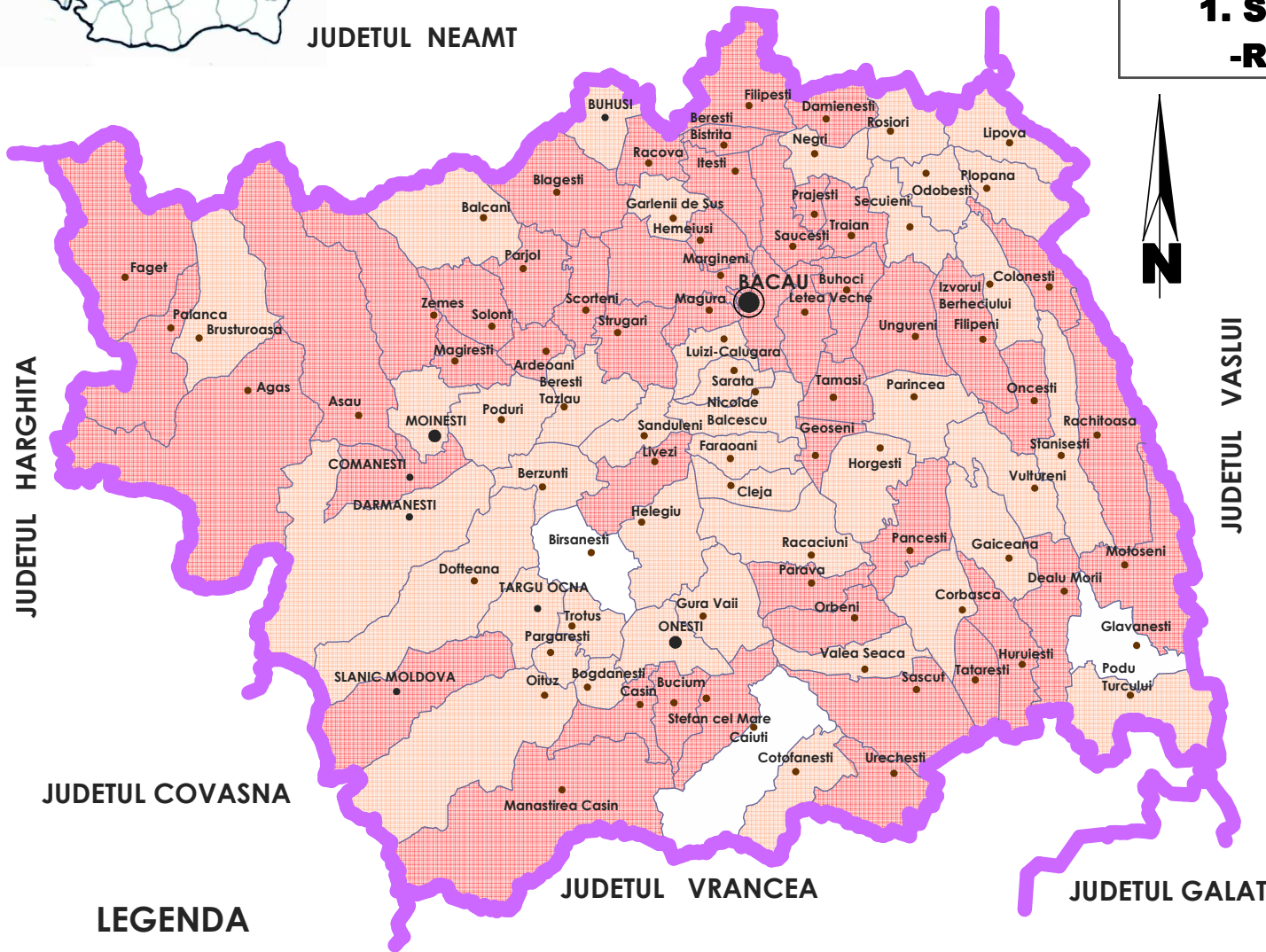

DOTARI DE INVATAMANT (NR. ELEVI / PROFESOR)

Gruparea unitatilor administrativ teritoriale dupa numarul de elevi ce revine la un cadru didactic

Numar elevi/ Cadru didactic	Orase	Comune
sub 10,0	-	8
10,0 - 13,0	3	42
peste 13,0	5	35
Total	8	85

LEGENDA

- MUNICIPII RESEDINTA DE JUDET
- MUNICIPII
- ORASE
- COMUNE
- LIMITA TERITORIU JUDETEAN
- LIMITA TERITORIU COMUNAL

	S.C. <VANEL - EXIM> S.R.L. BACAU J04 / 1397 / 93	Denumire proiect PLAN DE AMENAJARE A TERITORIULUI JUDETULUI BACAU	contract 58 / 2003
	Colectiv de elaborare	Beneficiar CONSILIU JUDETEAN BACAU	ETAPA a II-a
	PROIECTAT arh. CATRINEL CIORNEI	Titlul plansei: DOTARI DE INVATAMANT (NR. ELEVI / PROFESOR)	plansa 13
	DESENAT arh. CATRINEL CIORNEI		
VERIFICAT arh. CONSTANTIN AMAIEI			
SEF PROIECT arh. VIORICA NOVAC			



JUDETUL NEAMT

PLAN DE AMENAJARE A TERITORIULUI JUDETULUI BACAU

1. STRUCTURA TERITORIULUI -RETEAUA DE LOCALITATI-



DOTARI DE INVATAMANT (NR. ELEVI / CLASA)

GRUPAREA UNITATILOR ADMINISTRATIV TERITORIALE DUPA NUMARUL DE ELEVI PE SALA DE CLASA (2004)

NR. ELEVI/ SALA DE CLASA	NR. MUNICIPII SI ORASE	NR. COMUNE
10,0 - 14,9	1	5
15,0 - 19,9	2	49
20,0 - 29,9	5	31
TOTAL	8	85



JUDETUL VASLUI

JUDETUL GALATI

JUDETUL VRANCEA

JUDETUL COVASNA

LEGENDA

- MUNICIPII RESEDINTA DE JUDET
- MUNICIPII
- ORASE
- COMUNE
- LIMITA TERITORIU JUDETEAN
- LIMITA TERITORIU COMUNAL



S.C. <VANEL - EXIM> S.R.L.
BACAU
J04/1397/93

Colectiv de elaborare

Denumire proiect
PLAN DE AMENAJARE A TERITORIULUI JUDETULUI BACAU

Beneficiar
CONSILIU JUDETEAN BACAU

Titlul plansei:

DOTARI DE INVATAMANT (NR. ELEVI/CLASA)

contract
58 /2003

ETAPA a II-a

plansa

14

PROIECTAT	arh. CATRINEL CIORNEI
DESENAT	arh. CATRINEL CIORNEI
VERIFICAT	arh. CONSTANTIN AMAIEI
SEF PROIECT	arh. VIORICA NOVAC



JUDETUL NEAMT

PLAN DE AMENAJARE A TERITORIULUI JUDETULUI BACAU

1. STRUCTURA TERITORIULUI -RETEAUA DE LOCALITATI-



DOTARI DE SANATATE

GRUPAREA UNITATILOR ADMINISTRATIV TERITORIALE DUPA NUMARUL DE LOCUITORI CE REVINE LA UN MEDIC (2004)

LOCUITORI/MEDIC	NR. ORASE	NR. COMUNE
sub 500	-	5
500-1499	1	7
1500-1999	4	13
2000-3000	2	30
peste 3000	1	30
TOTAL	8	85

INDICATORI GENERALI -2004-

	JUD.BACAU	ROMANIA
- NR. LOCUITORI CARE REVINE LA UN MEDIC	796	564
- NR. LOCUITORI/CADRU SANITAR MEDIU	3903	176
- NR.PATURI/1000 LOCUITORI	5,34	5,67

LEGENDA

- MUNICIPII RESEDINTA DE JUDET
- MUNICIPII
- ORASE
- COMUNE
- LIMITA TERITORIU JUDETEAN
- LIMITA TERITORIU COMUNAL

	S.C. <VANEL - EXIM> S.R.L. BACAU J04/1397/93	Denumire proiect PLAN DE AMENAJARE A TERITORIULUI JUDETULUI BACAU	contract 58 /2003
	Colectiv de elaborare	Beneficiar CONSILIU JUDETEAN BACAU	ETAPA a II-a
PROIECTAT	arh. CATRINEL CIORNEI	Titlul plansei: DOTARI DE SANATATE	plansa 15
DESENAT	arh. CATRINEL CIORNEI		
VERIFICAT	arh. CONSTANTIN AMAIEI		
SEF PROIECT	arh. VIORICA NOVAC		



JUDETUL NEAMT

PLAN DE AMENAJARE A TERITORIULUI JUDETULUI BACAU

1. STRUCTURA TERITORIULUI -RETEAUA DE LOCALITATI-

DOTARI DE CULTURA SI SPORT

LEGENDA

DOTARI CULTURALE

-  BIBLIOTECA
-  CAMIN CULTURAL
-  CASA DE CULTURA
-  TEATRU
-  FILARMONICA
-  MUZEU
-  CASE MEMORIALE

DOTARI SPORTIVE

-  SALA DE SPORT
-  BAZIN OLIMPIC
-  STADION

JUDETUL HARGHITA







JUDETUL VASLUI

JUDETUL COVASNA

JUDETUL VRANCEA

JUDETUL GALATI

LEGENDA

-  MUNICIPII RESEDINTA DE JUDET
-  MUNICIPII
-  ORASE
-  COMUNE
-  LIMITA TERITORIU JUDETEAN
-  LIMITA TERITORIU COMUNAL

	S.C. <VANEL - EXIM> S.R.L. BACAU J04 / 1397 / 93	Denumire proiect PLAN DE AMENAJARE A TERITORIULUI JUDETULUI BACAU	contract 58 / 2003
	Colectiv de elaborare	Beneficiar CONSILIU JUDETEAN BACAU	ETAPA a II-a
PROIECTAT	arh. CATRINEL CIORNEI	Titlul plansei:	plansa
DESENAT	arh. CATRINEL CIORNEI	DOTARI DE CULTURA SI SPORT	16
VERIFICAT	arh. CONSTANTIN AMAIEI		
SEF PROIECT	arh. VIORICA NOVAC		

PLAN DE AMENAJARE A TERITORIULUI JUDETELUI BACĂU

1. STRUCTURA TERITORIULUI -RETEAUA DE LOCALITATI-

TURISM

- ZONE TURISTICE**
 - 1 ZONA TURISTICĂ TROTUȘ
 - 2 ZONA TURISTICĂ BISTRITĂ
- ZONE NATURALE VALOROASE** (POTENTIAL TURISTIC NATURAL)
 - REZERVAȚI ȘI MONUMENTE ALE NATURII DE IMPORTANȚĂ NAȚIONALĂ
 - REZERVAȚI ȘI MONUMENTE ALE NATURII DE IMPORTANȚĂ ZONALĂ
 - IZVOARE MINERALE
 - LACURI CU AMENAJĂRI PISCICOLE ȘI DE AGREMENT
- ZONE CONSTRUITE VALOROASE** (POTENTIAL TURISTIC CULTURAL)
 - ▲ LOCALITĂȚI CU MONUMENTE ISTORICE DE VALOARE NAȚIONALĂ EXCEPTORIALĂ
 - ▲ MONUMENTE DE ARHITECTURĂ DE IMPORTANȚĂ NAȚIONALĂ
 - ▲ MONUMENTE DE ARTĂ ARHITECTONICĂ
 - ▲ MONUMENTE ISTORICE
 - MONUMENTE DE ȘTIINȚĂ ASTRONOMICĂ
 - MONUMENTE DE ȘTIINȚĂ ASTRONOMICĂ
 - CLĂDIRI MONUMENTALE
 - MONUMENTE DE ARHITECTURĂ DE ȘTIINȚĂ PLASTICĂ
 - REZERVAȚII DE ARHITECTURĂ ȘI URMĂRI
 - ◆ LOCALITĂȚI CU FOND ETNOGRAFIC
 - ◆ MUZEE
- DRUMURI DE INTERES TURISTIC**
- PRINCIPALELE CURSURI DE APĂ**
- LOCALITĂȚI DE INTERES TURISTIC**
- ◆ STAȚIUNE BALNEOCUMATERICĂ
- ◆ LOCALITĂȚI CU UNITĂȚI DE CAZARE
- CAPACITĂȚI DE CAZARE EXISTENTE**
- Lp = 1,5 √ NUMĂRUL LOCURILOR DE CAZARE
- HOTEL ● MOTEL ● VILĂ ●
- CAMPING ● CĂȘUTE ● PENSIUNE ●

	S.C. <VANEL-EXIM> S.R.L. BACĂU J04/1397/93	Denumire proiect PLAN DE AMENAJARE A TERITORIULUI JUDETELUI BACĂU	contract 58 /2003
	Colectiv de elaborare	Beneficiar CONSILIUL JUDEȚEAN BACĂU	ETAPA a II-a
PROIECTAT	arh. CĂTRINEL CIORNEI	Titlul planșei:	plansa
DEȘENAT	arh. CĂTRINEL CIORNEI	TURISM	17
VERIFICAT	arh. CONSTANȚIN AMĂEI		
SEF PROIECT	arh. VIORICA NOVAC		

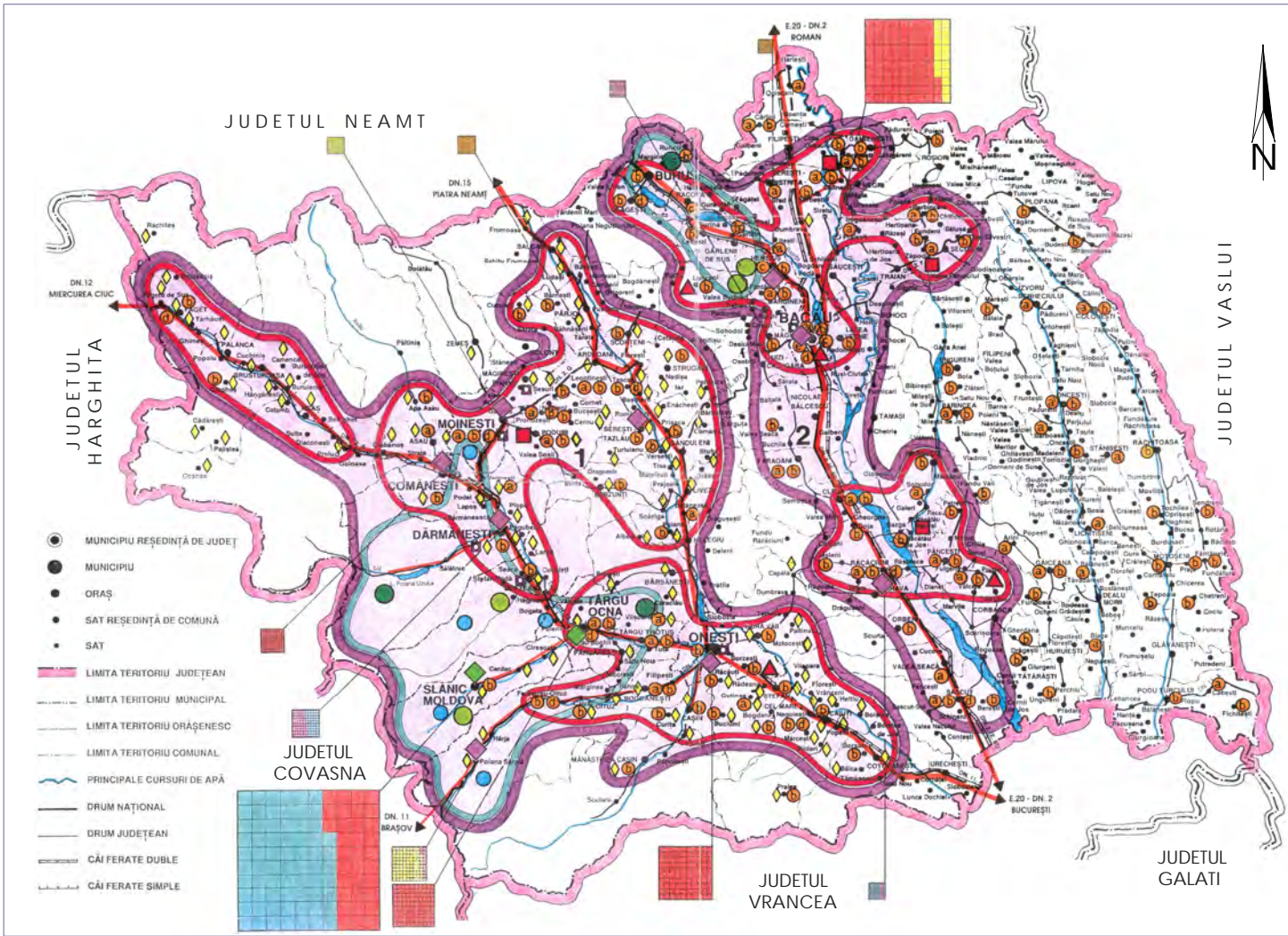

- MUNICIPIU REȘEDINȚĂ DE JUDEȚ
- MUNICIPIU
- ORAȘ
- SAT REȘEDINȚĂ DE COMUNĂ
- SAT
- LIMITA TERITORIULUI JUDEȚEAN
- LIMITA TERITORIULUI MUNICIPAL
- LIMITA TERITORIULUI ORĂȘENESC
- LIMITA TERITORIULUI COMUNAL
- PRINCIPALELE CURSURI DE APĂ
- DRUM NAȚIONAL
- DRUM JUDEȚEAN
- CĂI FERATE DUBLE
- CĂI FERATE SIMPLE



JUDETUL NEAMT

PLAN DE AMENAJARE A TERITORIULUI JUDETULUI BACAU

1. STRUCTURA TERITORIULUI -RETEAUA DE LOCALITATI-

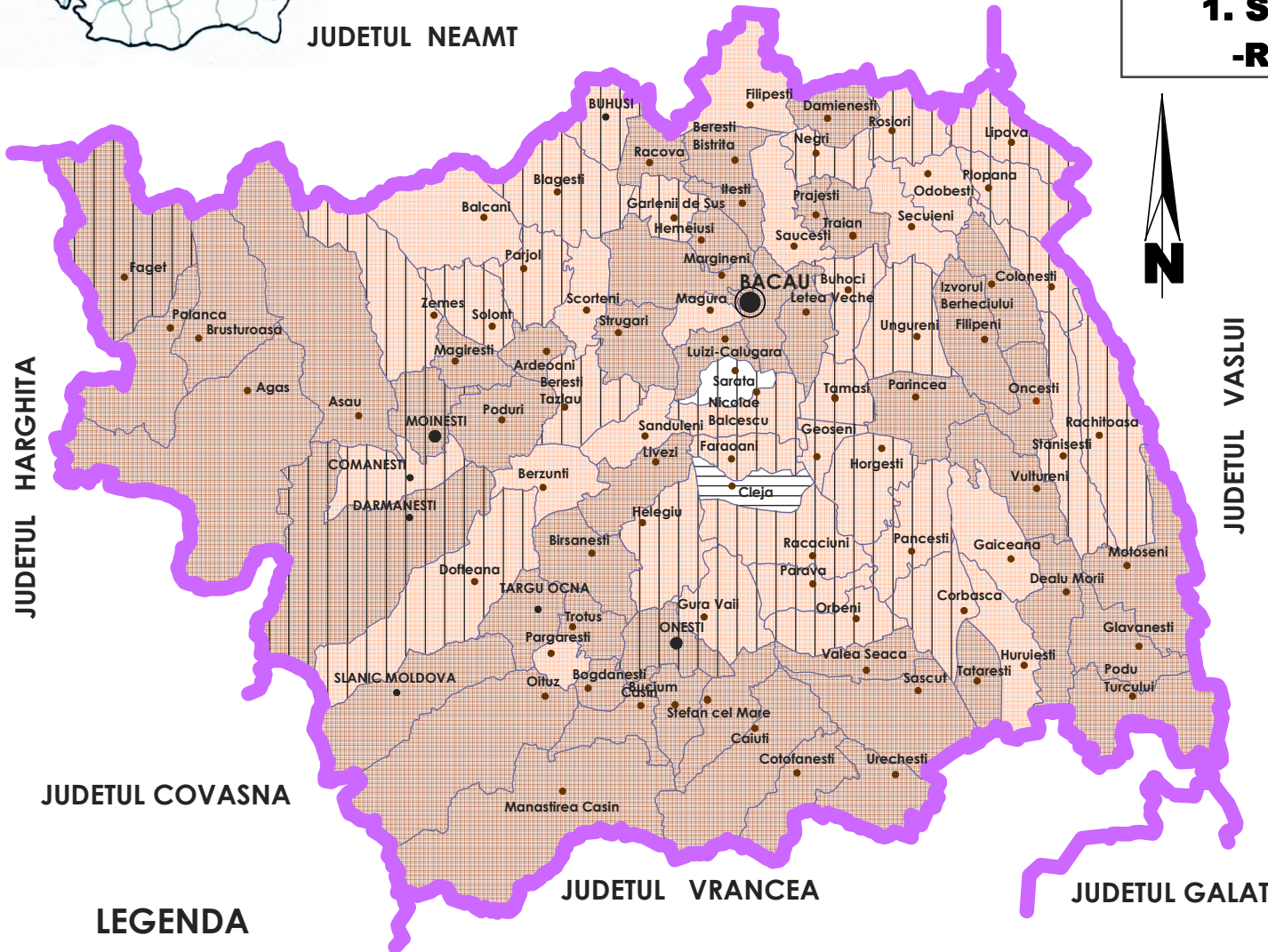

JUDETUL VASLUI

FONDUL DE LOCUINTE

GRUPAREA UNITATILOR ADMINISTRATIV TERitoriale Dupa SUPRAFATA MEDIE LOCUIBILA PE O PERSOANA (2004)

	Mp/LOCUIITOR	NR. ORASE	NR. COMUNE
	sub 10,0	-	2
	10,01-13,0	2	43
	13,01 si peste	6	40
TOTAL		8	85

GRUPAREA UNITATILOR ADMINISTRATIV TERitoriale Dupa NUMARUL MEDIU DE PERSOANE PE O CAMERA (2004)

	0,9 - 1,0	2	51
	1,1 - 1,3	6	33
	1,4 si peste	-	1
TOTAL		8	85

LEGENDA

- MUNICIPII RESEDINTA DE JUDET
- MUNICIPII
- ORASE
- COMUNE
- LIMITA TERITORIU JUDETEAN
- LIMITA TERITORIU COMUNAL



S.C. <VANEL-EXIM> S.R.L.
BACAU
J 04 / 1397 / 93

Denumire proiect
PLAN DE AMENAJARE A TERITORIULUI JUDETULUI BACAU

contract
58 / 2003

Colectiv de elaborare

Beneficiar
CONSILIU JUDETEAN BACAU

ETAPA a II-a

PROIECTAT

arh. CATRINEL CIORNEI

Titlu planse:

plansa

DESENAT

arh. CATRINEL CIORNEI

FONDUL DE LOCUINTE

18

VERIFICAT

arh. CONSTANTIN AMAIEI

SEF PROIECT

arh. VIORICA NOVAC



JUDETUL NEAMT

PLAN DE AMENAJARE A TERITORIULUI JUDETULUI BACAU

1. STRUCTURA TERITORIULUI -RETEAUA DE LOCALITATI-

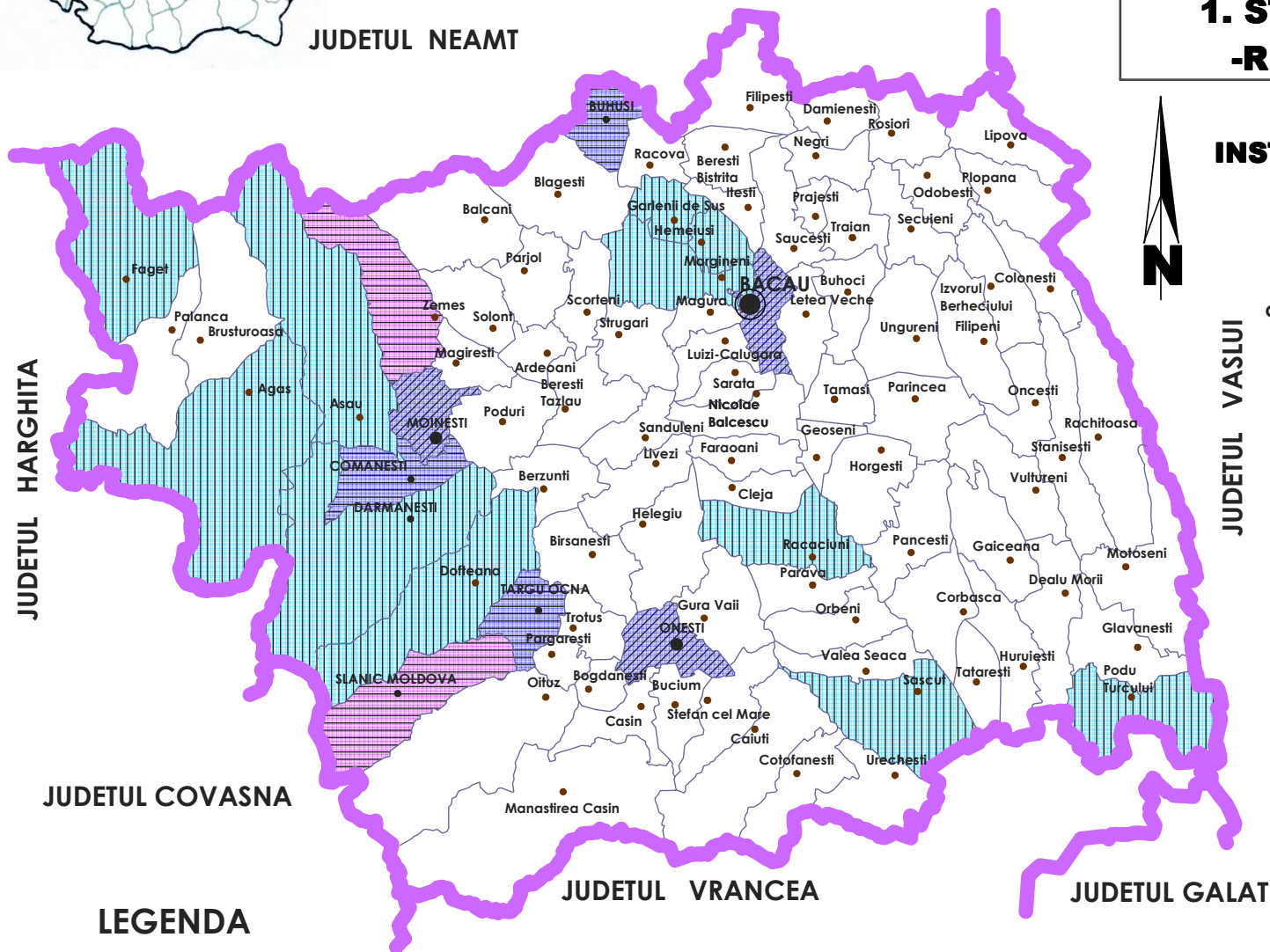

DOTAREA LOCUINTELOR CU INSTALATII DE APA SI CANALIZARE

Gruparea unitatilor administrativ teritoriale in functie de ponderea locuintelor avand instalatie de alimentare cu apa

Locuinte cu instalatie de alimentare cu apa%	Numar orase	Numar comune
sub 10,0	-	69
10,0 - 24,9	1	10
25,0 - 49,9	1	1
50,0 - 97,6	6	-
Total	8	80

Gruparea unitatilor administrativ teritoriale in functie de ponderea locuintelor avand instalatii de canalizare

Locuinte cu instalatie de canalizare	Numar orase	Numar comune
2,40 - 2,79	-	69
2,80 - 3,09	1	10
3,10 - 3,39	4	1
3,40 - 3,80	3	-
Total	8	80

LEGENDA

- MUNICIPII RESEDINTA DE JUDET
- MUNICIPII
- ORASE
- COMUNE
- LIMITA TERITORIU JUDETEAN
- LIMITA TERITORIU COMUNAL



S.C. <VANEL - EXIM> S.R.L.
BACAU
J04/1397/93

Denumire proiect
PLAN DE AMENAJARE A TERITORIULUI JUDETULUI BACAU

contract
58 /2003

Colectiv de elaborare

Beneficiar
CONSILIU JUDETEAN BACAU

ETAPA a II-a

PROIECTAT

arh. CATRINEL CIORNEI

Titlul plansei:

DOTAREA LOCUINTELOR CU INSTALATII DE APA SI CANALIZARE

plansa
19

DESENAT

arh. CATRINEL CIORNEI

VERIFICAT

arh. CONSTANTIN AMAIEI

SEF PROIECT

arh. VIORICA NOVAC



JUDETUL NEAMT

PLAN DE AMENAJARE A TERITORIULUI JUDETULUI BACAU

1. STRUCTURA TERITORIULUI -RETEAUA DE LOCALITATI-

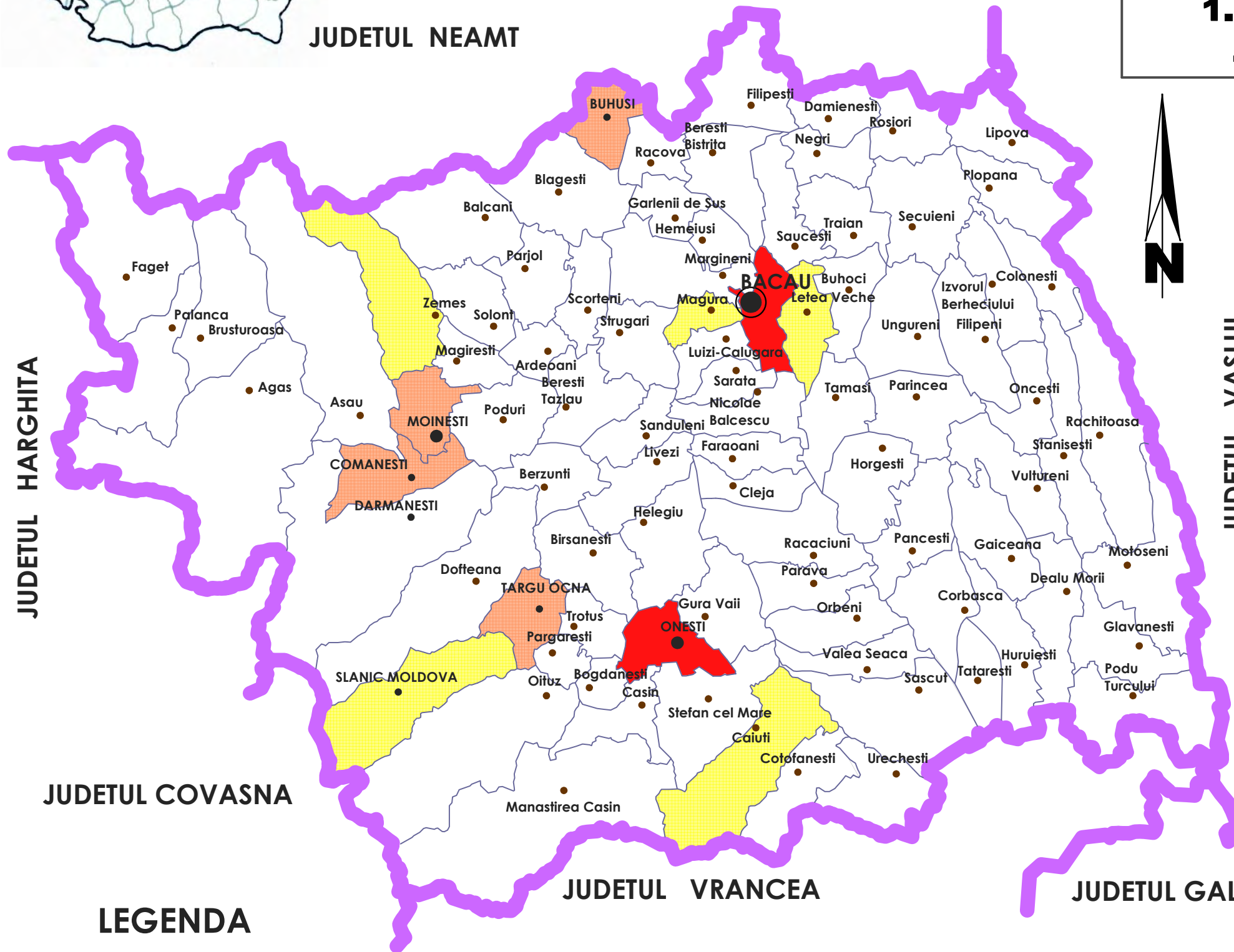

DOTAREA LOCUINTELOR CU INSTALATII DE INCALZIRE

Gruparea unitatilor administrativ teritoriale in functie de ponderea locuintelor avand instalatie de incalzire prin termoficare sau prin centrale termice

Locuinte cu instalatie de incalzire prin termoficare%	Numar orase	Numar comune
sub 5,0	1	76
5,0 - 29,9	1	4
30,0 - 49,9	4	-
50,0 - 97,6	2	-
Total	8	80

LEGENDA

- MUNICIPII RESEDINTA DE JUDET
- MUNICIPII
- ORASE
- COMUNE
- LIMITA TERITORIU JUDETEAN
- LIMITA TERITORIU COMUNAL



S.C. <VANEL-EXIM> S.R.L. BACAU J04/1397/93		Denumire proiect PLAN DE AMENAJARE A TERITORIULUI JUDETULUI BACAU	contract 58 /2003
Colectiv de elaborare		Beneficiar CONSILIU JUDETEAN BACAU	ETAPA a II-a
PROIECTAT	arh. CATRINEL CIORNEI	Titlul plansei: DOTAREA LOCUINTELOR CU INSTALATII DE INCALZIRE	plansa 20
DESEMAT	arh. CATRINEL CIORNEI		
VERIFICAT	arh. CONSTANTIN AMAIEI		
SEF PROIECT	arh. VIORICA NOVAC		



PLAN DE AMENAJARE A TERITORIULUI JUDEȚULUI BACĂU

1. STRUCTURA TERITORIULUI -RETEAUA DE LOCALITATI-

GRUPAREA UNITATILOR ADMINISTRATIV-TERITORIALE DUPA NUMARUL MEDIU DE GOSPODARI/LOCUINTE

Total judet	2,92 persoane / gospodarie
Mediul urban	2,84 persoane / gospodarie
Mediul rural	2,99 persoane / gospodarie

Gruparea unitatilor administrativ teritoriale dupa numarul mediu de persoane ce revin unei gospodarii - anul 2002

Numar persoane / gospodarie	Nr. municipii si orase	Nr. comune
2,40 - 2,79	2 municipii	25 comune
2,80 - 3,09	1 municipiu 3 orase	31 comune
3,10 - 3,39	2 orase	18 comune
3,40 - 3,80	-	6 comune

Gruparea unitatilor administrativ teritoriale dupa numarul mediu de gospodarii ce revin unei locuinte - anul 2002

Numar gospodarii / locuinta	Nr. municipii si orase	Nr. comune
0,70 - 0,80	-	2 comune
0,81 - 0,90	1 oras	23 comune
0,91 - 0,99	3 municipii 4 orase	50 comune
1,00 si peste	-	5 comune

TOTAL 8 80

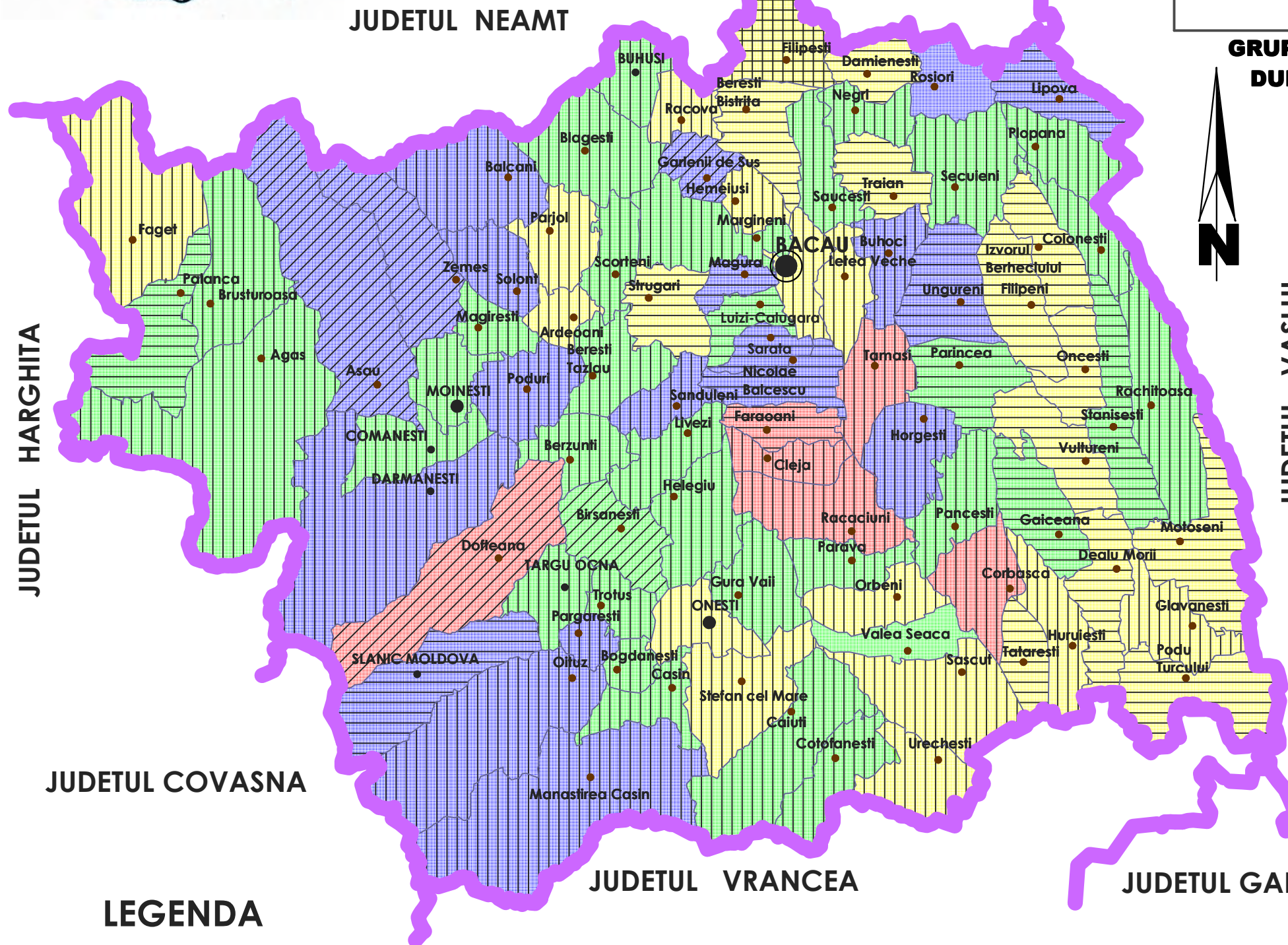

LEGENDA

- MUNICIPII RESEDINTA DE JUDET
- MUNICIPII
- ORASE
- COMUNE
- LIMITA TERITORIU JUDETEAN
- LIMITA TERITORIU COMUNAL





	S.C. <VANEL - EXIM> S.R.L. BACAU J04/1397/93	Denumire proiect PLAN DE AMENAJARE A TERITORIULUI JUDEȚULUI BACAU	contract 58 /2003
	Colectiv de elaborare	Beneficiar CONSILIU JUDETEAN BACAU	ETAPA a II-a
PROIECTAT	arh. CATRINEL CIORNEI	Titlul plansei: GRUPAREA UNITATILOR ADMINISTRATIV-TERITORIALE DUPA NUMARUL MEDIU DE GOSPODARI/LOCUINTE	plansa 21
DESENAT	arh. CATRINEL CIORNEI		
VERIFICAT	arh. CONSTANTIN AMAIEI		
SEF PROIECT	arh. VIORICA NOVAC		

JUDETUL NEAMT

PLAN DE AMENAJARE A TERITORIULUI JUDETULUI BACAU

1. STRUCTURA TERITORIULUI -INFRASTRUCTURI TEHNICE- GOSPODARIA APELOR

GOSPODARIA APELOR

-  ACUMULARI EXISTENTE
 - (1) ACUMULAREA POIANA UZULUI
 - (2) ACUMULAREA RACOVA
 - (3) ACUMULAREA GARLENI
 - (4) ACUMULAREA LILIECI
 - (5) ACUMULAREA BACAU
 - (6) ACUMULAREA GALBENI
 - (7) ACUMULAREA RACACIUNI
 - (8) ACUMULAREA BERESTI
 - (9) ACUMULAREA BRACATAU
 - (10) ACUMULAREA BELCI
-  ADUCTIUNE DE APA TRATATA
-  ADUCTIUNE
-  INDIGIURI, REGULARIZARI
-  CAPTARI DE APE SUBTERANE
 - (1) BUHUSI - INDUSTRIA
 - (2) BUHUSI - RACGL
 - (3) HEMEIUSI - RACGL
 - (4) GHERAIESTI I - RACGL
 - (5) GHERAIESTI II - RACGL
 - (6) GHERAIESTI III - RACGL
 - (7) BACAU - INDUSTRIA
 - (8) PUTURI IZOLATE - AGROINDUSTRIAL
 - (9) COMANESTI - INDUSTRIA
 - (10) TARGU OCNA - RACGL
 - (11) SLANIC MOLDOVA - RACGL
 - (12) BORZESTI - COMBINATUL CHIMIC
 - (13) IRECHESTI - BALASTIERA DGRS
 - (14) N. BALCESCU - ISCP
 - (15) SASCUT - FABRICA DE ZAHAR
 - (16) BACAU - CPL
 - (17-18) PUTURI IZOLATE - DIVERSI UTILIZATORI

-  ECHIPARE HIDROEDILITARA
-  LOCALITATI CU INSTALATII CENTRALIZATE DE ALIMENTARE CU APA
-  LOCALITATI CU INSTALATII DE CANALIZARE
-  LOCALITATI CU STATII DE EPURARE

















JUDETUL HARGHITA

JUDETUL VASLUI

JUDETUL COVASNA

JUDETUL VRANCEA

JUDETUL GALATI

-  MUNICIPIU RESEDINTA DE JUDET
-  MUNICIPIU
-  ORAS
-  SAT RESEDINTA DE COMUNA
-  SAT
-  LIMITA TERITORIULUI JUDETEAN
-  LIMITA TERITORIULUI MUNICIPAL
-  LIMITA TERITORIULUI ORASENESC
-  LIMITA TERITORIULUI COMUNAL
-  PRINCIPALE CURSURI DE APA
-  DRUM NATIONAL
-  DRUM JUDETEAN
-  CAI FERATE DUBLE
-  CAI FERATE SIMPLE

	S.C. <VANEL-EXIM> S.R.L. BACAU J04/1397/93	Denumire proiect PLAN DE AMENAJARE A TERITORIULUI JUDETULUI BACAU	contract 58 /2003
	Colectiv de elaborare	Beneficiar CONSILIUL JUDETEAN BACAU	ETAPA a II-a
	PROIECTAT arh. CATRINEL CIORNEI	titlul planșei: GOSPODARIA APELOR	planșa 22
	DESENAT arh. CATRINEL CIORNEI		
VERIFICAT arh. CONSTANTIN AMARI			
SEF PROIECT arh. VIORICA NOVAC			



JUDET NEAMT

PLAN DE AMENAJARE A TERITORIULUI JUDETULUI BACAU

1. STRUCTURA TERITORIULUI -INFRASTRUCTURI TEHNICE-

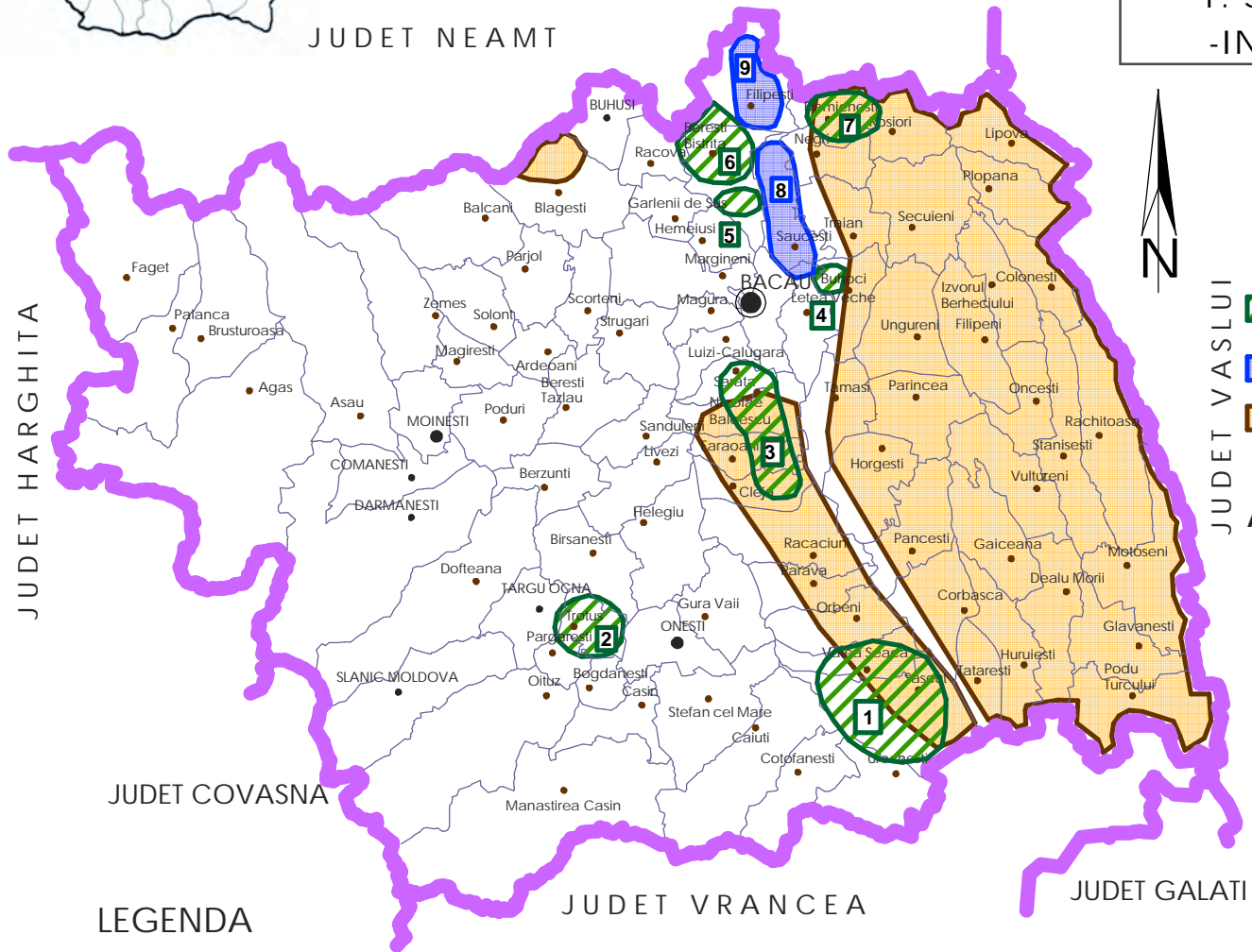

AMENAJARI DE IMBUNATATIRI FUNCiare

LEGENDA

- SUPRAFETE ACOPERITE CU AMENAJARI PENTRU IRIGATII IN SISTEME PESTE 1000 HA (18135 HA)
- SUPRAFETE ACOPERITE CU AMENAJARI PENTRU DESECARE IN SISTEME PESTE 1000 HA (3623 HA)
- SUPRAFETE ACOPERITE CU AMENAJARI PENTRU COMBATEREA EROZIUNII (111,881 HA)

AMENAJARI PENTRU IRIGATII SI DESECARI IN SISTEME MAI MARI DE 1000 HA

1. SASCUT - VALEA SEACA
2. TG. TROTUS
3. CLEJA , FARAOANI , MAGURA N. BALCESCU
4. LETEA
5. ITESTI
6. RACOVA-FILIPESTI
7. DAMIENESTI
8. SAUCESTI
9. ONJISCANI-SECUIENI

LEGENDA

- MUNICIPII RESEDINTA DE JUDET
- MUNICIPII
- ORASE
- COMUNE
- LIMITA TERITORIU JUDETEAN
- LIMITA TERITORIU COMUNAL

	S.C. <VANEL - EXIM> S.R.L. BACAU J04/1397/93	Denumire proiect PLAN DE AMENAJARE A TERITORIULUI JUDETULUI BACAU	contract 58 /2003
	Colectiv de elaborare	Beneficiar CONSILIU JUDETEAN BACAU	ETAPA a II-a
PROIECTAT	arh. CATRINEL CIORNEI	Titlul plansei:	planșa
DESENAT	arh. CATRINEL CIORNEI	AMENAJARI DE IMBUNATATIRI FUNCiare	23
VERIFICAT	arh. CONSTANTIN AMAIEI		
SEF PROIECT	arh. VIORICA NOVAC		

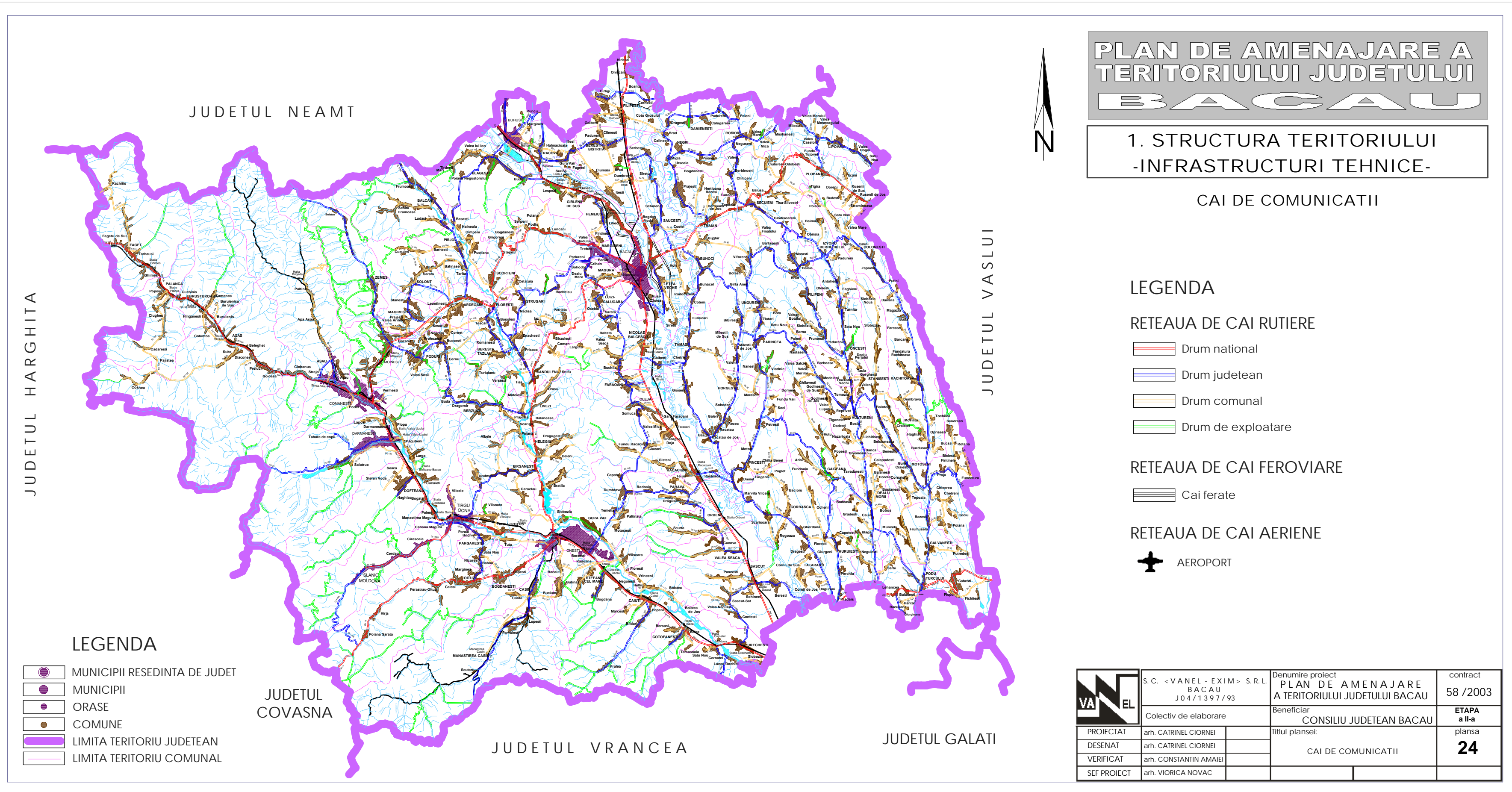

PLAN DE AMENAJARE A TERITORIULUI JUDETELUI BACĂU

1. STRUCTURA TERITORIULUI -INFRASTRUCTURI TEHNICE-

CAI DE COMUNICATII

LEGENDA

RETEAUA DE CAI RUTIERE

- Drum national
- Drum judetean
- Drum comunal
- Drum de exploatare

RETEAUA DE CAI FERROVIARE

- Cai ferate

RETEAUA DE CAI AERIENE

- AEROPORT

LEGENDA

- MUNICIPII RESEDINTA DE JUDET
- MUNICIPII
- ORASE
- COMUNE
- LIMITA TERITORIU JUDETEAN
- LIMITA TERITORIU COMUNAL

	S.C. <VANEL - EXIM> S.R.L. BACĂU J04/1397/93	Denumire proiect PLAN DE AMENAJARE A TERITORIULUI JUDETELUI BACĂU	contract 58 /2003
	Colectiv de elaborare	Beneficiar CONSILIU JUDETEAN BACĂU	ETAPA a II-a
	PROIECTAT arh. CATRINEL CIORNEI	Titlul plansei:	
	DESENAT arh. CATRINEL CIORNEI	CAI DE COMUNICATII	
VERIFICAT arh. CONSTANTIN AMAIEI			plansa 24
SEF PROIECT arh. VIORICA NOVAC			







PLAN DE AMENAJARE A TERITORIULUI JUDETULUI BACAU

1. STRUCTURA TERITORIULUI -INFRASTRUCTURI TEHNICE-

TELECOMUNICATII



LEGENDA

-  CENTRALA ALCATEL
-  CENTRALA PENTAONTA
-  CENTRALA TELRAD
-  RR (RADIORELEU)
-  FO (FIBRA OPTICA)
-  HDLSL (CABLU INTERURBAN)

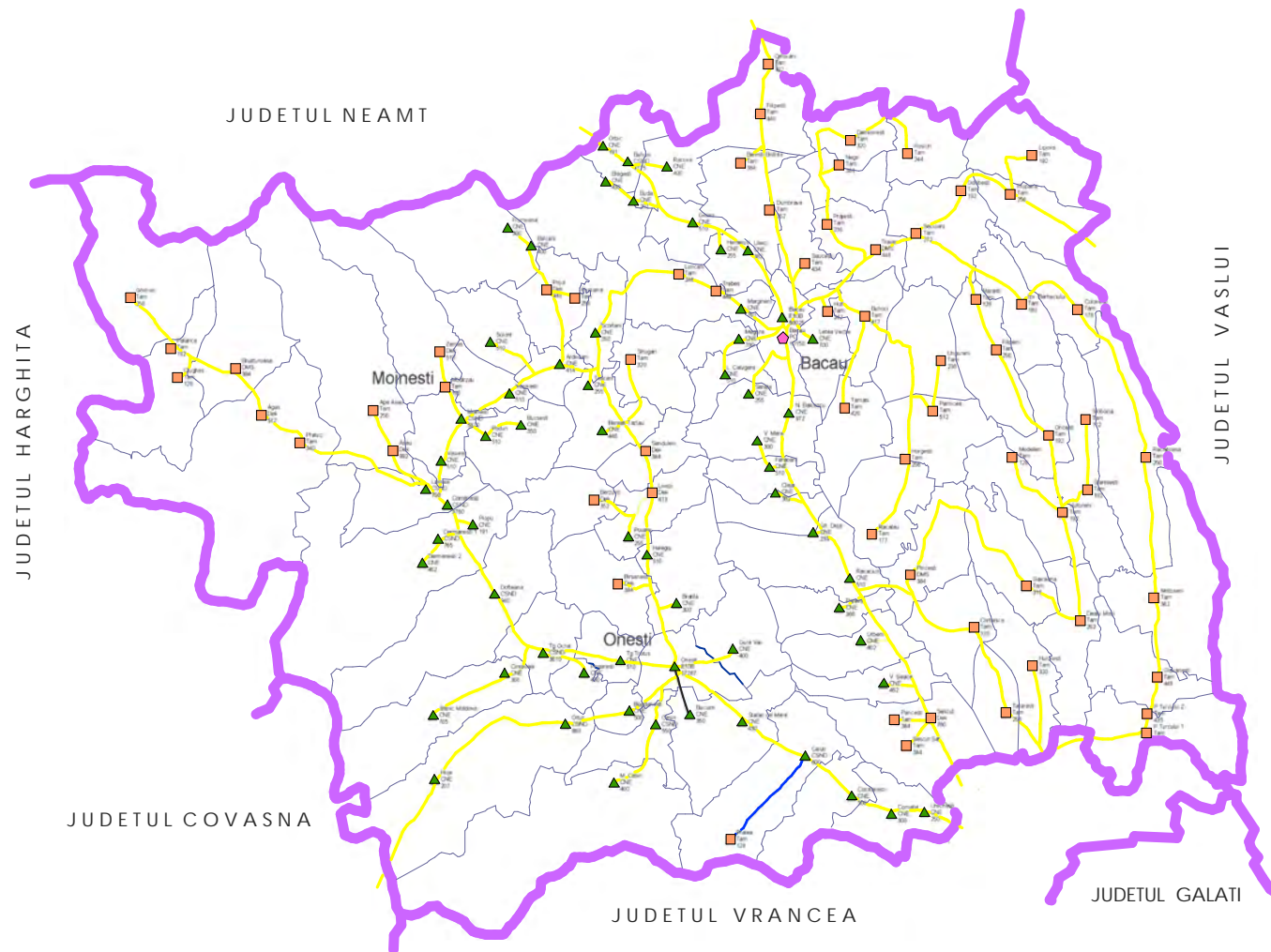









	S.C. <VAN EL - EXIM> S.R.L. BACAU J04/1397/93	Denumire proiect PLAN DE AMENAJARE A TERITORIULUI JUDETULUI BACAU	contract 58 /2003
	Colectiv de elaborare	Beneficiar CONSILIU JUDETEAN BACAU	ETAPA a II-a
PROIECTAT	arh. CATRINEL CIORNEI	Titlul plansei:	
DESENAT	arh. CATRINEL CIORNEI	TELECOMUNICATII	
VERIFICAT	arh. CONSTANTIN AMAIEI	plansa 25	
SEF PROIECT	arh. VIORICA NOVAC		

PLAN DE AMENAJARE A TERITORIULUI JUDETELUI BACAU

1. STRUCTURA TERITORIULUI -INFRASTRUCTURI TEHNICE-





RETELE ENERGETICE

LEGENDA

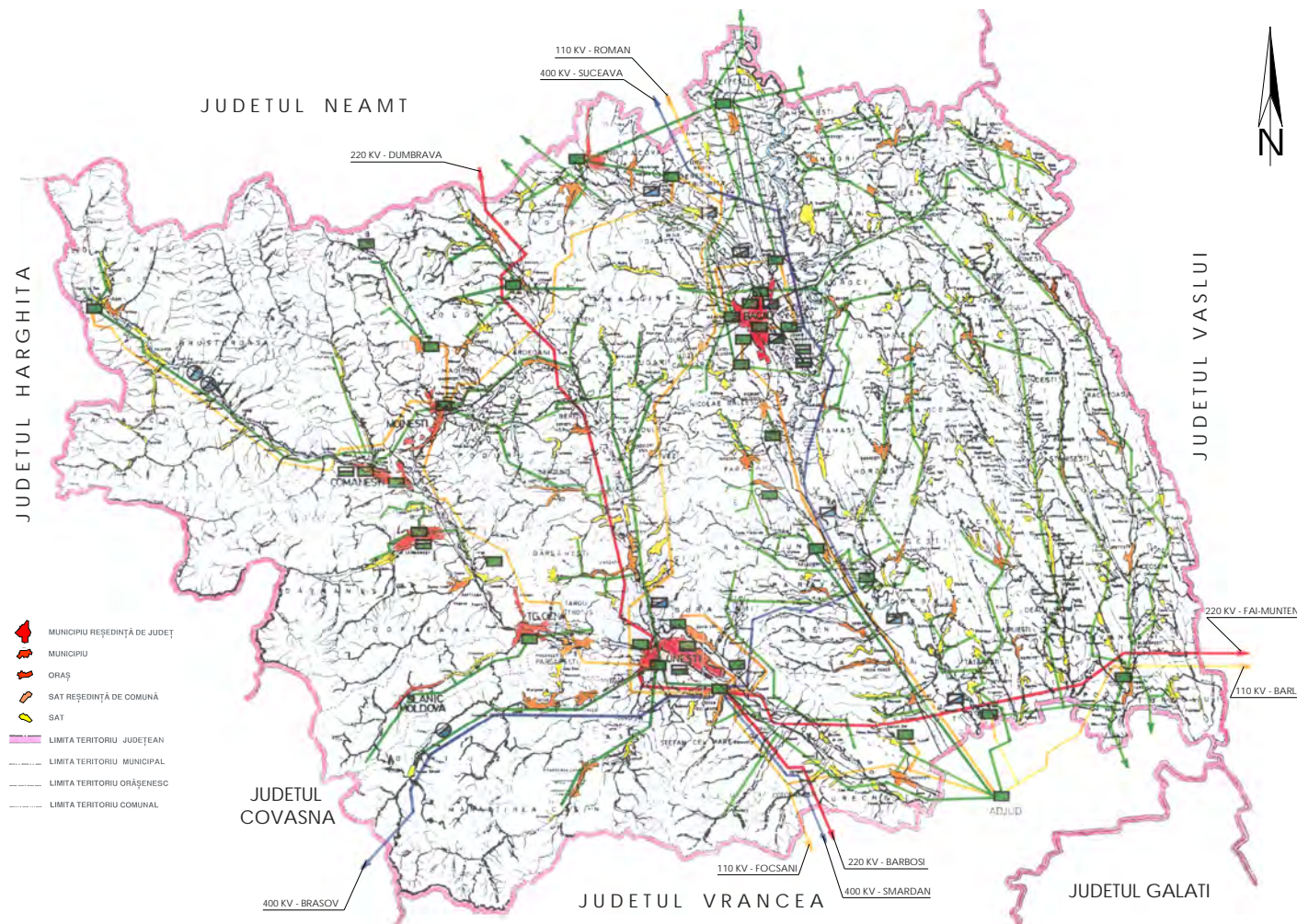
-  LINIE ELECTRICA AERIANA 400 KV
-  LINIE ELECTRICA AERIANA 220 KV
-  LINIE ELECTRICA AERIANA 110 KV
-  LINIE ELECTRICA AERIANA 400 KV
-  STATIE DE TRANSFORMARE
-  TERMOCENTRALE
-  HIDROCENTRALE
-  MICROHIDROCENTRALE

	S.C. <VANEL - EXIM> S.R.L. BACAU J04/1397/93	Denumire proiect PLAN DE AMENAJARE A TERITORIULUI JUDETELUI BACAU	contract 58 /2003
	Colectiv de elaborare	Beneficiar CONSILIU JUDETEAN BACAU	ETAPA a II-a
	PROIECTAT arh. CATRINEL CIORNEI	titlul plansei:	planșa
	DESENAT arh. CATRINEL CIORNEI	RETELE ENERGETICE	26
VERIFICAT arh. CONSTANTIN AMAEI			
SEF PROIECT arh. VIORICA NOVAC			



-  MUNICIPIU REȘEDINȚĂ DE JUDEȚ
-  MUNICIPIU
-  ORAȘ
-  SAT REȘEDINȚĂ DE COMUNĂ
-  SAT
-  LIMITA TERITORIULUI JUDEȚEAN
-  LIMITA TERITORIULUI MUNICIPAL
-  LIMITA TERITORIULUI ORĂȘENESC
-  LIMITA TERITORIULUI COMUNAL



PLAN DE AMENAJARE A TERITORIULUI JUDETELUI BACAU

1. STRUCTURA TERITORIULUI -INFRASTRUCTURI TEHNICE-

RETELE DE GAZE SI TERMOFICARE

LEGENDA

ALIMENTARE CU ENERGIE TERMICA

■ CET CENTRALA ELECTRICA DE TERMOFICARE

◊ CT CENTRALA ELECTRICA DE CVARTAL

RETELE DE GAZE

— CONDUCTA MAGISTRALA DE GAZE

— CONDUCTA DE EVACUARE GAZE

▣ STATIE REGLARE-MASURA

● STATIE DE COMPRIMARE GAZE

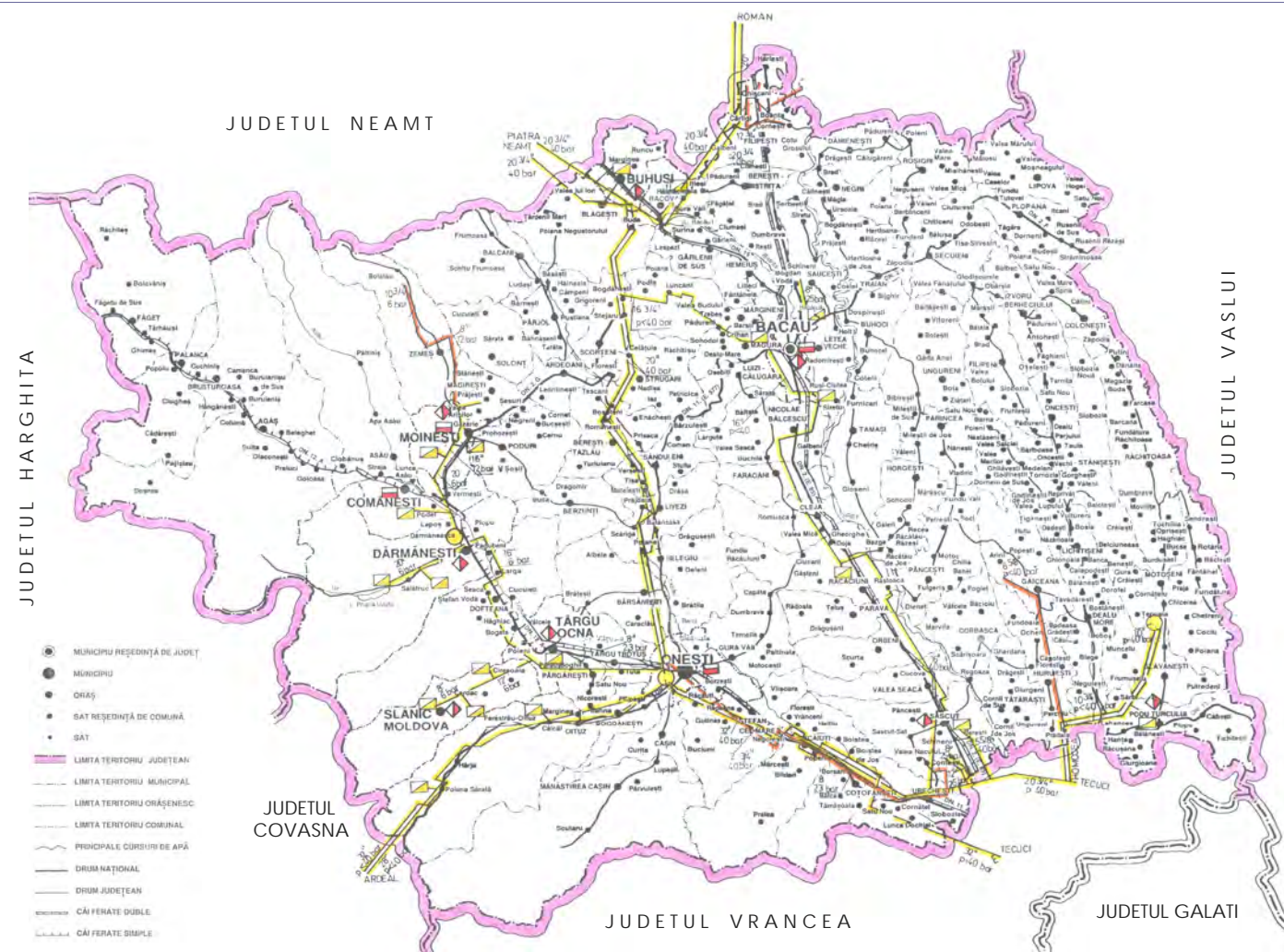

JUDETEL HARGHITA

JUDETEL VASLUI

- MUNICIPIU REȘEDINȚĂ DE JUDEȚ
- MUNICIPIU
- ORAȘ
- SAT REȘEDINȚĂ DE COMUNĂ
- SAT
- LIMITA TERITORIULUI JUDEȚEAN
- LIMITA TERITORIULUI MUNICIPAL
- LIMITA TERITORIULUI ORĂȘENESC
- LIMITA TERITORIULUI COMUNAL
- PRINCIPALE CURSURI DE APĂ
- DRUM NAȚIONAL
- DRUM JUDEȚEAN
- CĂI FERATE DUBLE
- CĂI FERATE SIMPLE

VA EL	S.C. <VANEL - EXIM> S.R.L. BACAU J04/1397/93	Denumire proiect PLAN DE AMENAJARE A TERITORIULUI JUDETELUI BACAU	contract 58 /2003
	Colectiv de elaborare	Beneficiar CONSILIUL JUDEȚEAN BACAU	ETAPA a II-a
	PROIECTAT arh. CĂTRINEL CIORNEI	titlul planșei:	planșa 27
	DESENAT arh. CĂTRINEL CIORNEI	RETELE DE GAZE SI TERMOFICARE	
VERIFICAT arh. CONSTANTIN AMAEI			
SEF PROIECT arh. VIORICA NOVAC			