

PLAN DE AMENAJARE A TERITORIULUI JUDETELUI BACAU

1. STRUCTURA TERITORIULUI -CADRUL NATURAL-

ZONE DE RISC NATURAL

UNITATI ADMINISTRATIV TERITORIALE AFECTATE DE INUNDATII

REVARSAI

UNITATI ADMINISTRATIV TERITORIALE AFECTATE DE ALUNECARI

ALUNECARI

ZONE SEISMICE DE RISC MAXIM

B COEFICIENT $K_s=0,25$ PERIOADA DE COLT $T_c=1,0$ sec
 C COEFICIENT $K_s=0,20$ PERIOADA DE COLT $T_c=1,5$ sec

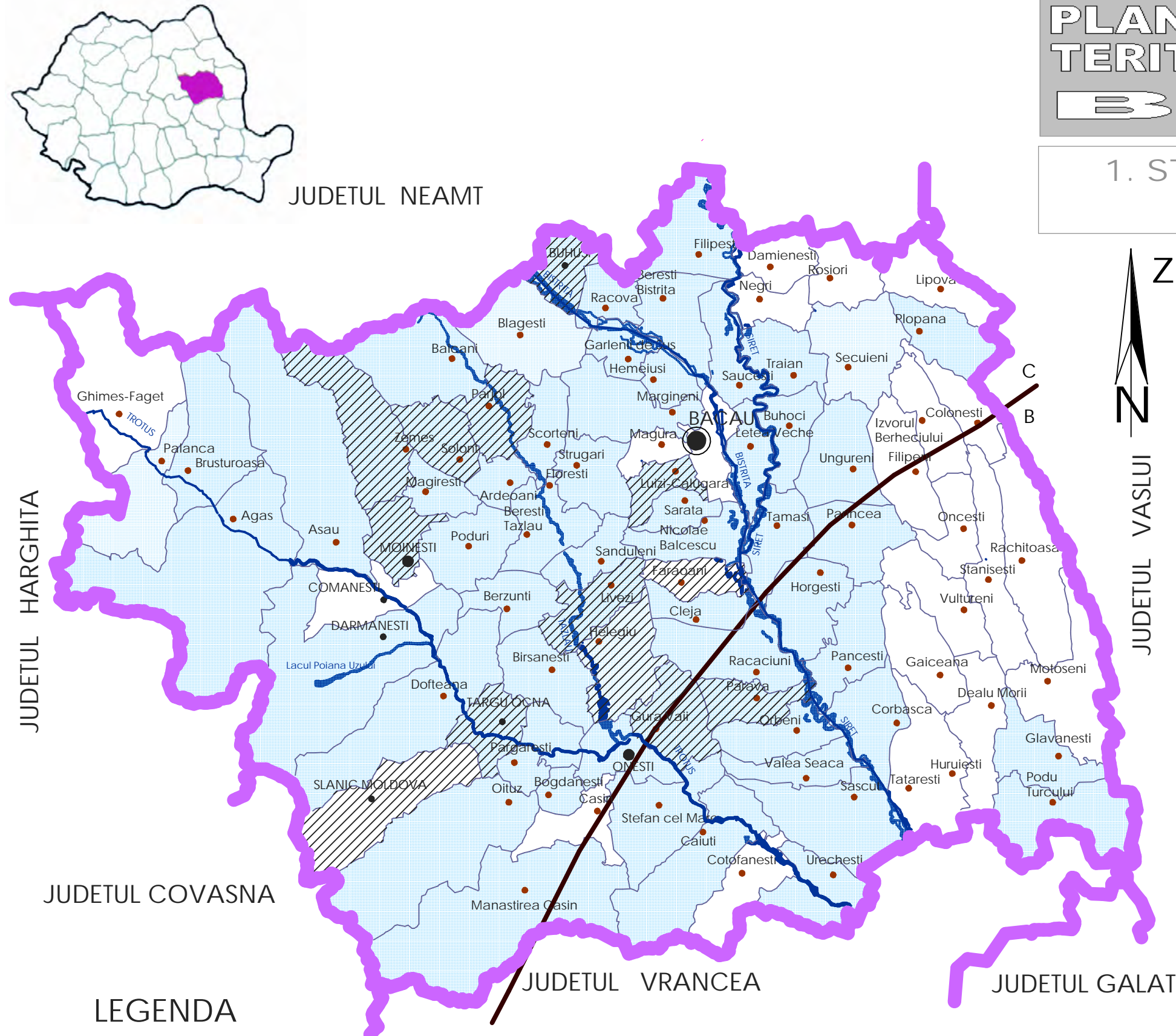

LEGENDA

- MUNICIPII RESEDINTA DE JUDET
- MUNICIPII
- ORASE
- COMUNE
- LIMITA TERITORIU JUDETEAN
- LIMITA TERITORIU COMUNAL

Sc. 1:500.000

	S.C. <VANEL - EXIM> S.R.L. BACAU J04/1397/93	Denumire proiect PLAN DE AMENAJARE A TERITORIULUI JUDETELUI BACAU	contract 58 /2003
	Colectiv de elaborare	Beneficiar CONSILIU JUDETEAN BACAU	ETAPA a III-a
PROIECTAT	arh. CATRINEL CIORNEI	Titlul plansei: ZONE DE RISC NATURAL	plansa 1
DESENAT	arh. CATRINEL CIORNEI		
VERIFICAT	arh. CONSTANTIN AMAIEI		
SEF PROIECT	arh. VIORICA NOVAC	Sc. 1:500.000	

PLAN DE AMENAJARE A TERITORIULUI JUDEȚULUI BACĂU

1. STRUCTURA TERITORIULUI -CADRUL NATURAL-

CALITATEA FACTORILOR DE MEDIU

COMPONENTE ALE MEDIULUI AFECTATE DE POLUARE

- AER
- APA
- SOL

DEPOZITE NECONTROLATE DE DESEURI

ZONE CU RESURSE MINERALE INSUFICIENT EXPLOATATE SI VALORIFICATE

ZONE CE NECESITA MASURI DE PROTECTIE (zone caracterizate de o mare biodiversitate, factori balneari, climaterici, turistici, peisaje)

ZONE EXPUSE LA RISCURI TEHNOLOGICE



JUDEȚUL NEAMȚ

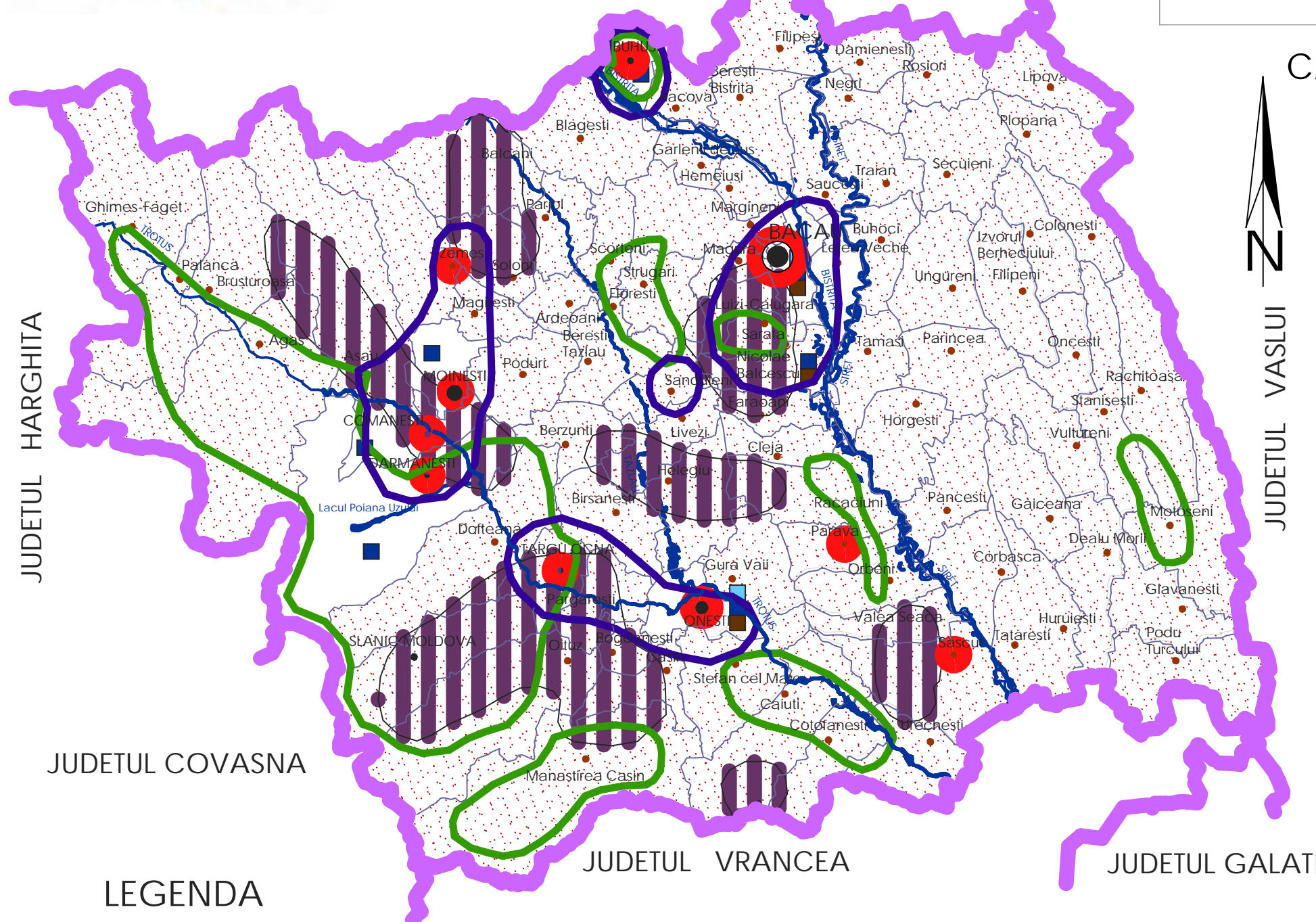

LEGENDA

- MUNICIPII RESEDINTA DE JUDEȚ
- MUNICIPII
- ORASE
- COMUNE
- LIMITA TERITORIU JUDEȚEAN
- LIMITA TERITORIU COMUNAL

SC. 1:500.000



S.C. <VANEL - EXIM> S.R.L. BACĂU J04/1397/93	Denumire proiect PLAN DE AMENAJARE A TERITORIULUI JUDEȚULUI BACĂU	contract 58 /2003
	Beneficiar CONSILIU JUDEȚEAN BACĂU	ETAPA a III-a
PROIECTAT arh. CATRINEL CIORNEI	Titlul plansei: CALITATEA FACTORILOR DE MEDIU	plansa 2
DESENAT arh. CATRINEL CIORNEI		
VERIFICAT arh. CONSTANTIN AMAIEI		
SEF PROIECT arh. VIORICA NOVAC	Sc. 1:500.000	



JUDETUL NEAMT

PLAN DE AMENAJARE A TERITORIULUI JUDETULUI BACAU

1. STRUCTURA TERITORIULUI -PATRIMONIUL NATURAL SI CULTURAL-

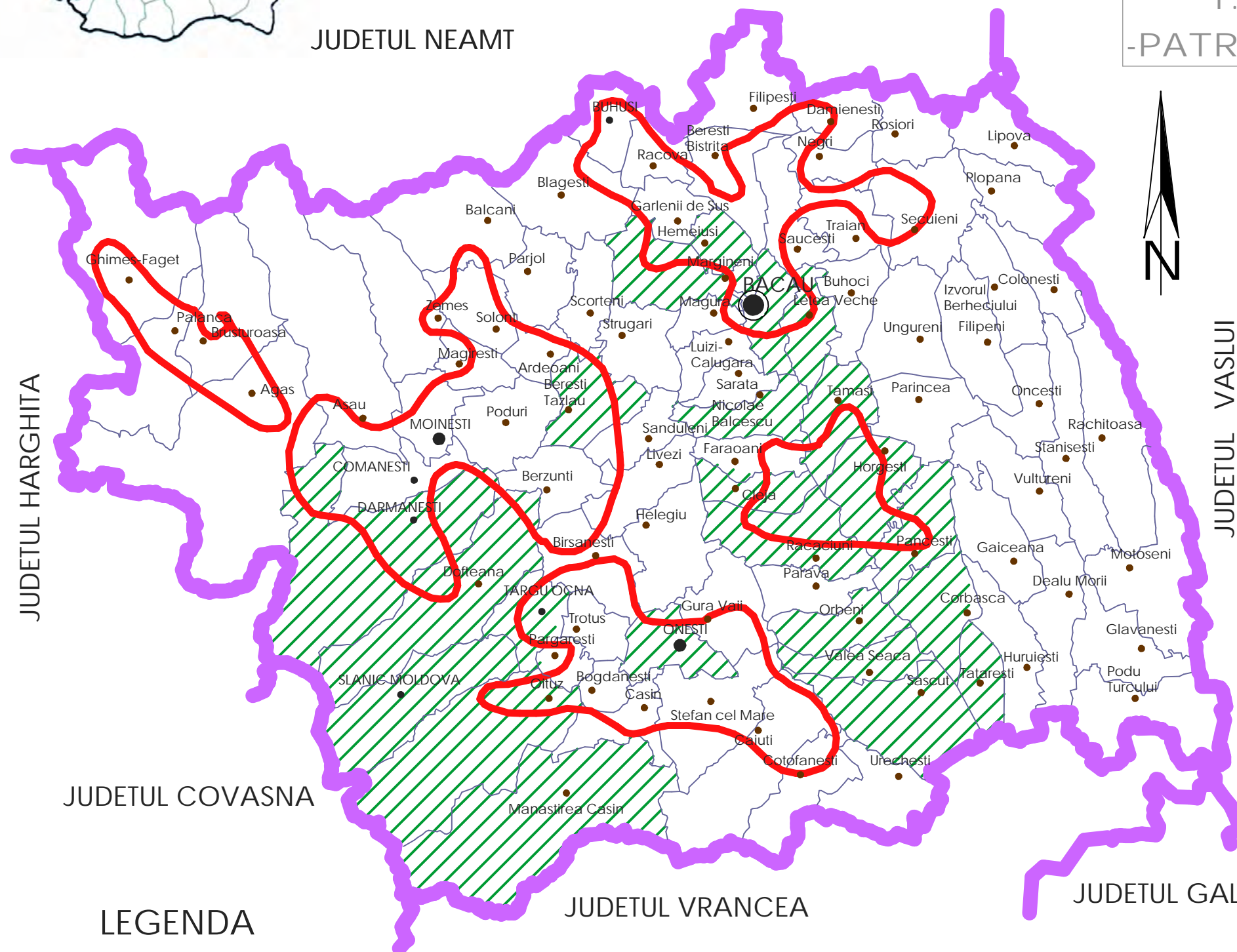

PATRIMONIUL NATURAL SI CULTURAL







-  ZONE CONSTRUITE PROTEJATE
-  ARII NATURALE PROTEJATE



JUDETUL VASLUI

JUDETUL GALATI

LEGENDA

-  MUNICIPII RESEDINTA DE JUDET
-  MUNICIPII
-  ORASE
-  COMUNE
-  LIMITA TERITORIULUI JUDETEAN
-  LIMITA TERITORIULUI COMUNAL

SC. 1:500.000





S.C. <VANEL-EXIM> S.R.L. BACAU J04/1397/93	Denumire proiect PLAN DE AMENAJARE A TERITORIULUI JUDETULUI BACAU	contract 58 /2003
	Colectiv de elaborare	Beneficiar CONSILIU JUDETEAN BACAU
PROIECTAT arh. CATRINEL CIORNEI	Titlul plansei: PATRIMONIUL NATURAL SI CULTURAL	ETAPA a III-a
DESENAT arh. CATRINEL CIORNEI		plansa 3
VERIFICAT arh. CONSTANTIN AMAIEI		
SEF PROIECT arh. VIORICA NOVAC	Sc. 1:500.000	

PLAN DE AMENAJARE A TERITORIULUI JUDETELUI BACAU



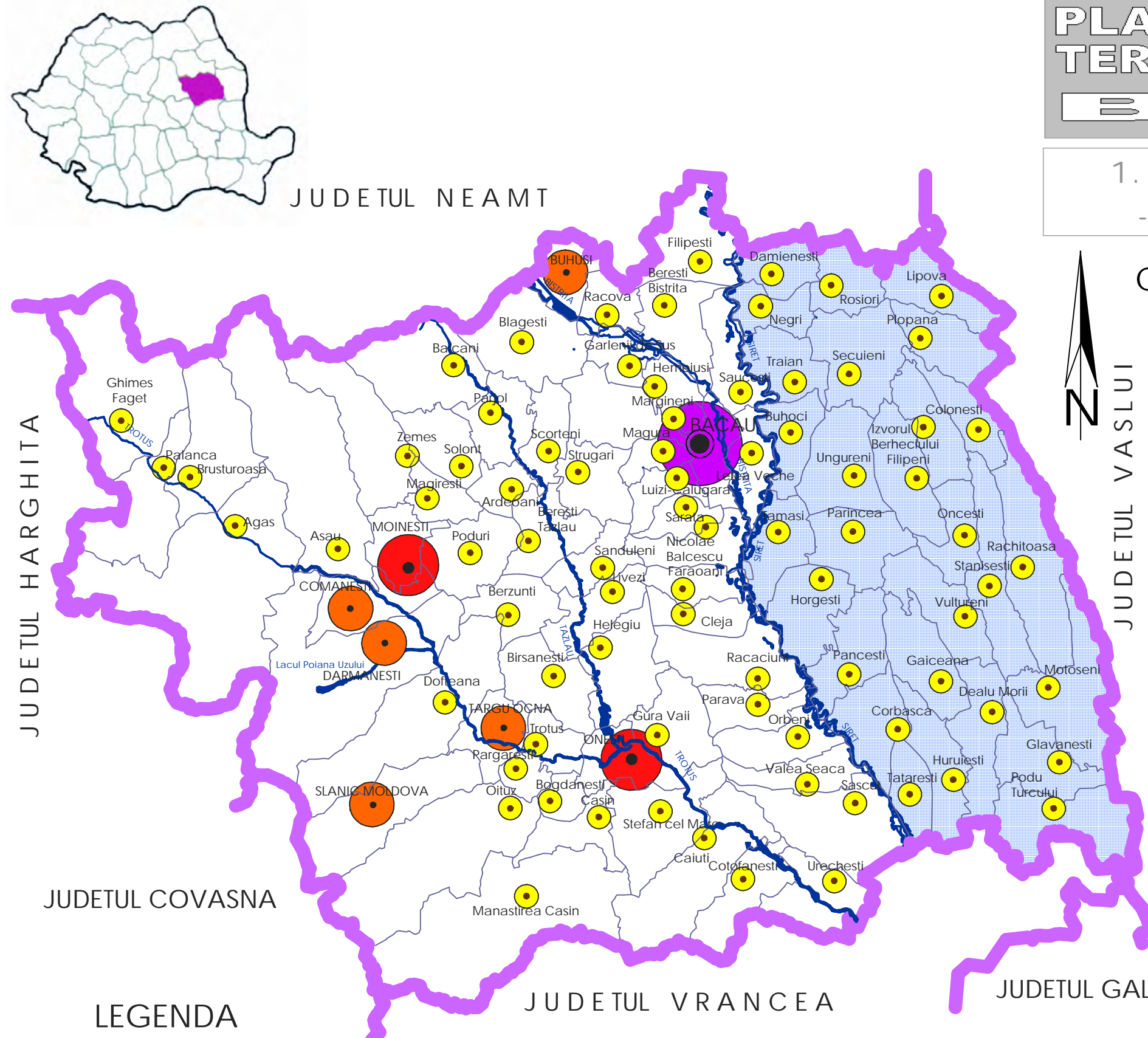

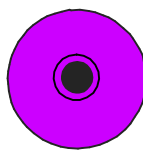
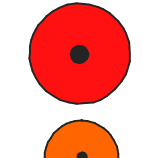
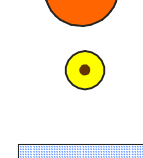

1. STRUCTURA TERITORIULUI -RETEAUA DE LOCALITATI-

CATEGORII DE IMPORTANTA A LOCALITATILOR

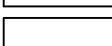

-  MUNICIPII DE IMPORTANTA NAȚIONALĂ CU INFLUENȚĂ POTENȚIALĂ LA NIVEL EUROPEAN (RANGUL I) - BĂCĂU
-  MUNICIPII DE IMPORTANTA INTERJUDEȚEANĂ, JUDEȚEANĂ SAU CU ROL DE ECHILIBRU ÎN REȚEAUA DE LOCALITĂȚI (RANGUL II) - ONEȚI, MOINEȚI
-  ORĂȘE (RANGUL III) - COMĂNEȚI, TG. OCNA, SLĂNIC MOLDOVA, DĂRMĂNEȚI, BUHULEȘTI
-  SAȚE RESEDINȚĂ DE COMUNĂ (RANGUL IV)
-  Zonă rurală fără nici un oraș

LEGENDA

-  MUNICIPII RESEDINȚĂ DE JUDEȚ
-  MUNICIPII
-  ORĂȘE
-  COMUNE
-  LIMITA TERITORIU JUDEȚEAN
-  LIMITA TERITORIU COMUNAL

SC. 1:500.000

	S.C. <VANEL - EXIM> S.R.L. BACĂU J04/1397/93	Denumire proiect PLAN DE AMENAJARE A TERITORIULUI JUDETELUI BACAU	contract 58 /2003
	Colectiv de elaborare	Beneficiar CONSILIU JUDEȚEAN BACAU	ETAPA a III-a
PROIECTAT	arh. CATRINEL CIORNEI	Titlul plansei: CATEGORII DE IMPORTANTA A LOCALITATILOR	plansa 4
DESENAT	arh. CATRINEL CIORNEI		
VERIFICAT	arh. CONSTANTIN AMAIEI		
SEF PROIECT	arh. VIORICA NOVAC	Sc. 1:500.000	



JUDETUL NEAMT

PLAN DE AMENAJARE A TERITORIULUI JUDETULUI BACAU

1. STRUCTURA TERITORIULUI -RETEAUA DE LOCALITATI-

INFRASTRUCTURI EDILITARE

Gruparea unitatilor administrativ teritoriale in functie de ponderea locuintelor avand instalatie de alimentare cu apa

Locuinte cu instalatie de alimentare cu apa% Numar orase Numar comune

	sub 10,0	-	69
	10,0 - 24,9	1	10
	25,0 - 49,9	1	1
	50,0 - 97,6	6	-
Total		8	80

- Program de alimentare cu apa la sate , aprobat conform H.G. 687/1997 - in executie
- Program de alimentare cu apa la sate , aprobat conform H.G. 687/1997 - proiect PTH
- Proiecte finantate prin programul SAPARD Canalizari si statii de epurare
- Unitati administrativ teritoriale in care sunt in executie programe de infiintare distributii de gaze

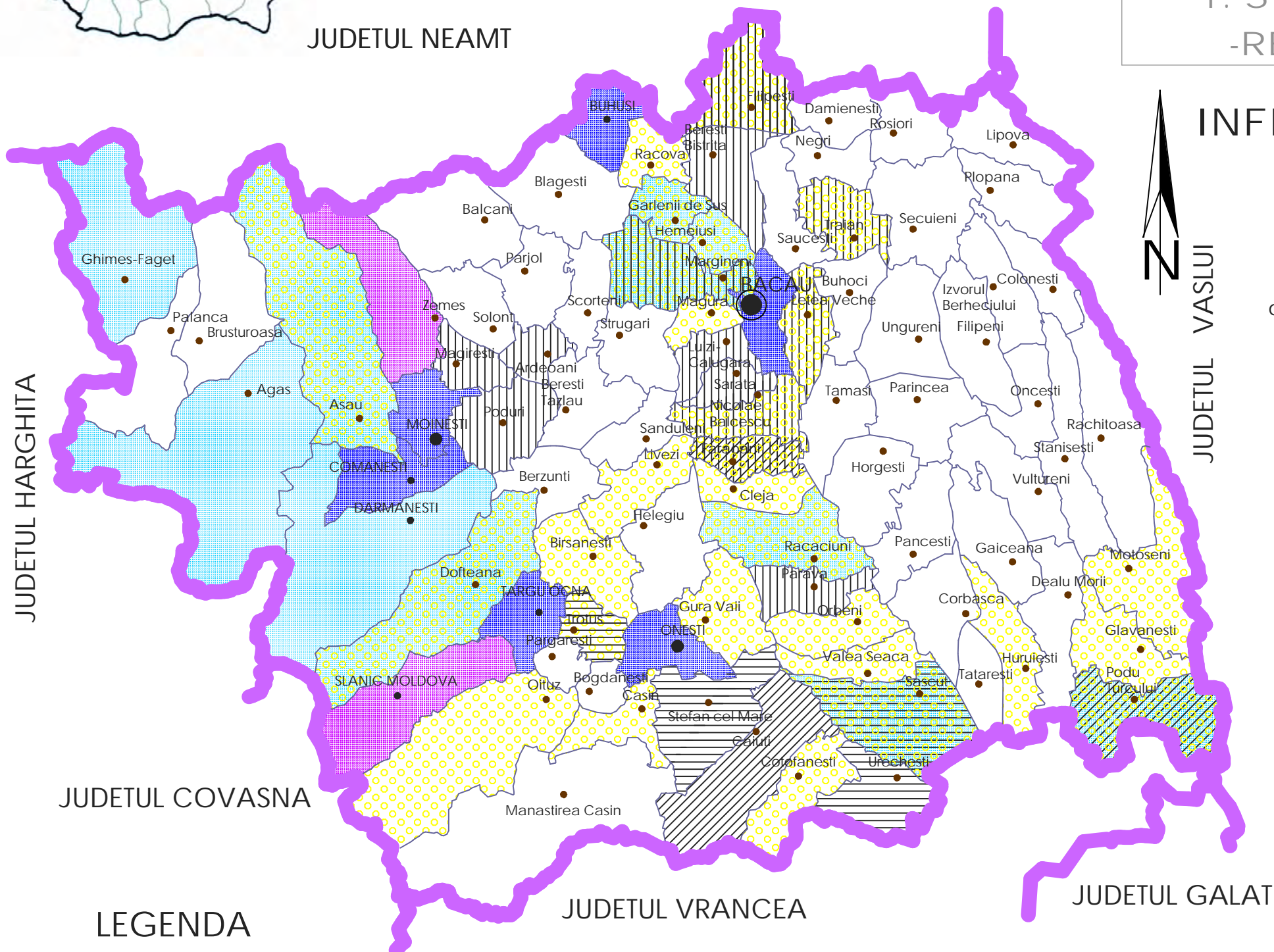

LEGENDA

- MUNICIPII RESEDINTA DE JUDET
- MUNICIPII
- ORASE
- COMUNE
- LIMITA TERITORIU JUDETEAN
- LIMITA TERITORIU COMUNAL

SC. 1:500.000



S.C. <VANEL-EXIM> S.R.L. BACAU J04/1397/93	Denumire proiect PLAN DE AMENAJARE A TERITORIULUI JUDETULUI BACAU	contract 58 /2003
Colectiv de elaborare	Beneficiar CONSILIU JUDETEAN BACAU	ETAPA a III-a
PROIECTAT arh. CATRINEL CIORNEI	Titlul plansei: INFRASTRUCTURI EDILITARE	plansa 5
DESENAT arh. CATRINEL CIORNEI		
VERIFICAT arh. CONSTANTIN AMAIEI		
SEF PROIECT arh. VIORICA NOVAC	Sc. 1:500.000	

PLAN DE AMENAJARE A TERITORIULUI JUDETELUI BACAU

1. STRUCTURA TERITORIULUI -INFRASTRUCTURI TEHNICE-

AMENAJAREA BAZINELOR HIDROGRAFICE SI IMBUNATATIRI FUNCiare

PROIECTE DE IMBUNATATIRI FUNCiare CORECTARE TORENTI

-  Proiecte in curs de finalizare - 2004
-  Proiecte care au inceput in 2004 si se vor finaliza in 2005-2006
-  Studii de fezabilitate
-  Suprafete amenajate cu lucrari de irigatii
-  Lucrari de regularizari ale cursurilor de apa si indiguiri , necesar a fi realizate
-  Suprafete , necesar a fi amenajate cu lucrari de desecare
-  Suprafete , necesar a fi amenajate cu lucrari de combatere a eroziunii solului



JUDETUL NEAMT

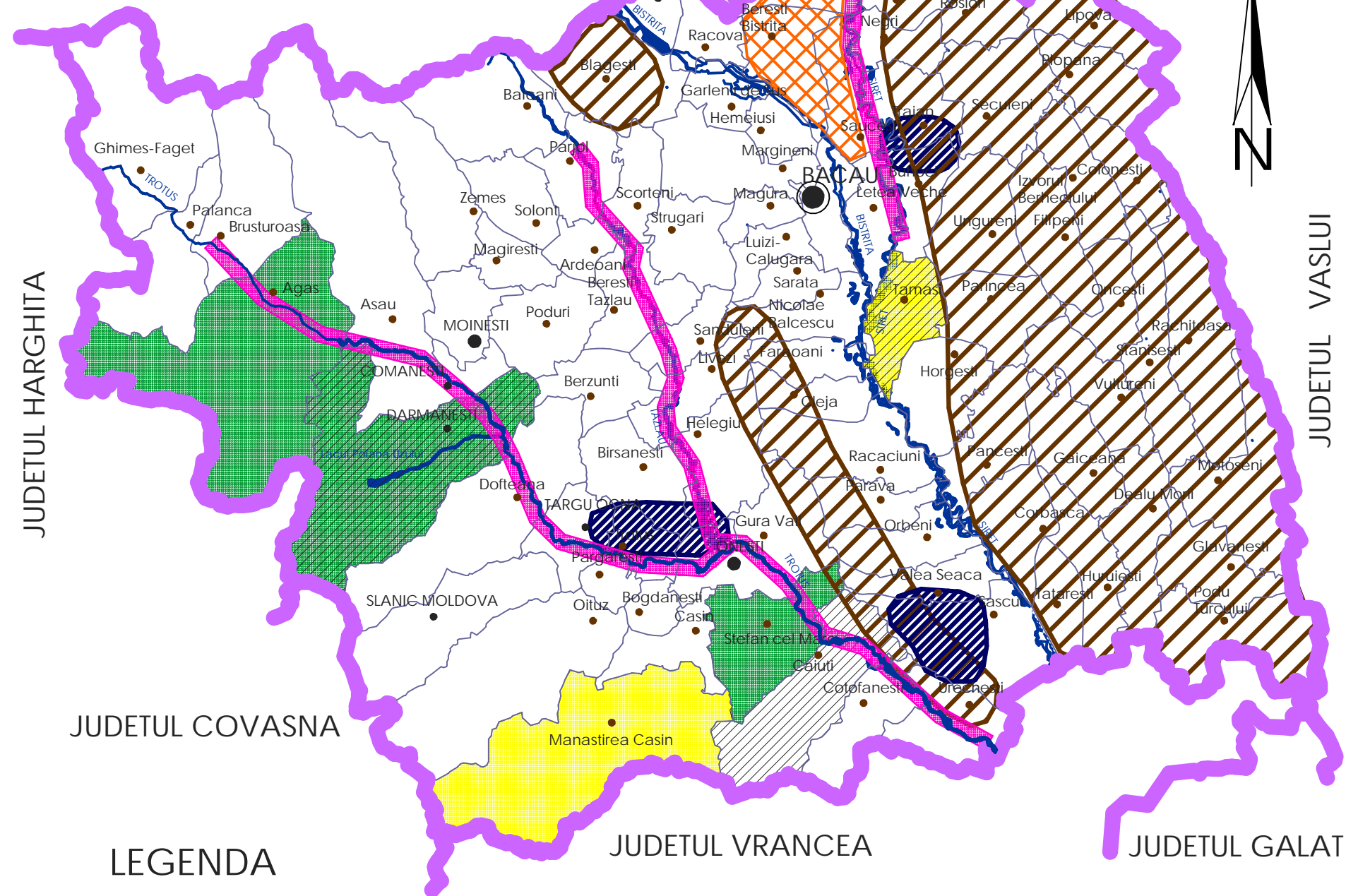

JUDETUL HARGHITA







JUDETUL VASLUI

JUDETUL COVASNA

JUDETUL VRANCEA

JUDETUL GALATI

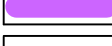
LEGENDA

-  MUNICIPII RESEDINTA DE JUDET
-  MUNICIPII
-  ORASE
-  COMUNE
-  LIMITA TERITORIU JUDETEAN
-  LIMITA TERITORIU COMUNAL

SC. 1:500.000

	S.C. <VANEL - EXIM> S.R.L. BACAU J04/1397/93	Denumire proiect PLAN DE AMENAJARE A TERITORIULUI JUDETELUI BACAU	contract 58 /2003
	Colectiv de elaborare	Beneficiar CONSILIU JUDETEAN BACAU	ETAPA a III-a
PROIECTAT	arh. CATRINEL CIORNEI	Titlul plansei:	plansa
DESENAT	arh. CATRINEL CIORNEI	AMENAJAREA BAZINELOR HIDROGRAFICE SI IMBUNATATIRI FUNCiare	6
VERIFICAT	arh. CONSTANTIN AMAIEI		
SEF PROIECT	arh. VIORICA NOVAC	Sc. 1:500.000	



JUDETUL NEAMT

PLAN DE AMENAJARE A TERITORIULUI JUDETULUI BACAU

1. STRUCTURA TERITORIULUI -INFRASTRUCTURI TEHNICE-

CORIDOARE MAJORE DE TRANSPORT

- CALE FERATA MAGISTRALA , TRASEU EXISTENT
- DRUM JUDETEAN, TRASEU EXISTENT
- DRUM NATIONAL , TRASEU EXISTENT
- CORIDOR FERVIAR (HELSINKI-ST. PETERSBURG-KIEV-ODESA-CHISINAU-IASI-PASCANI-BACAU-BUCURESTI-DIMITROVGRAD)
- CORIDOR RUTIER EUROPEAN ,DN2
- CALE FERATA SIMPLA ELECTRIFICATA , EXISTENTA
- TRASEE NECESAR A FI REALIZATE
- TRASEE NECESAR A FI CONCRETIZATE
- MODERNIZARE DRUMURI
- REABILITARE DRUMURI
- DC DJ DN DL
- RELATIE TRANSJUDETEANA E-V COVASNA-BACAU-VASLUI-ALBITA

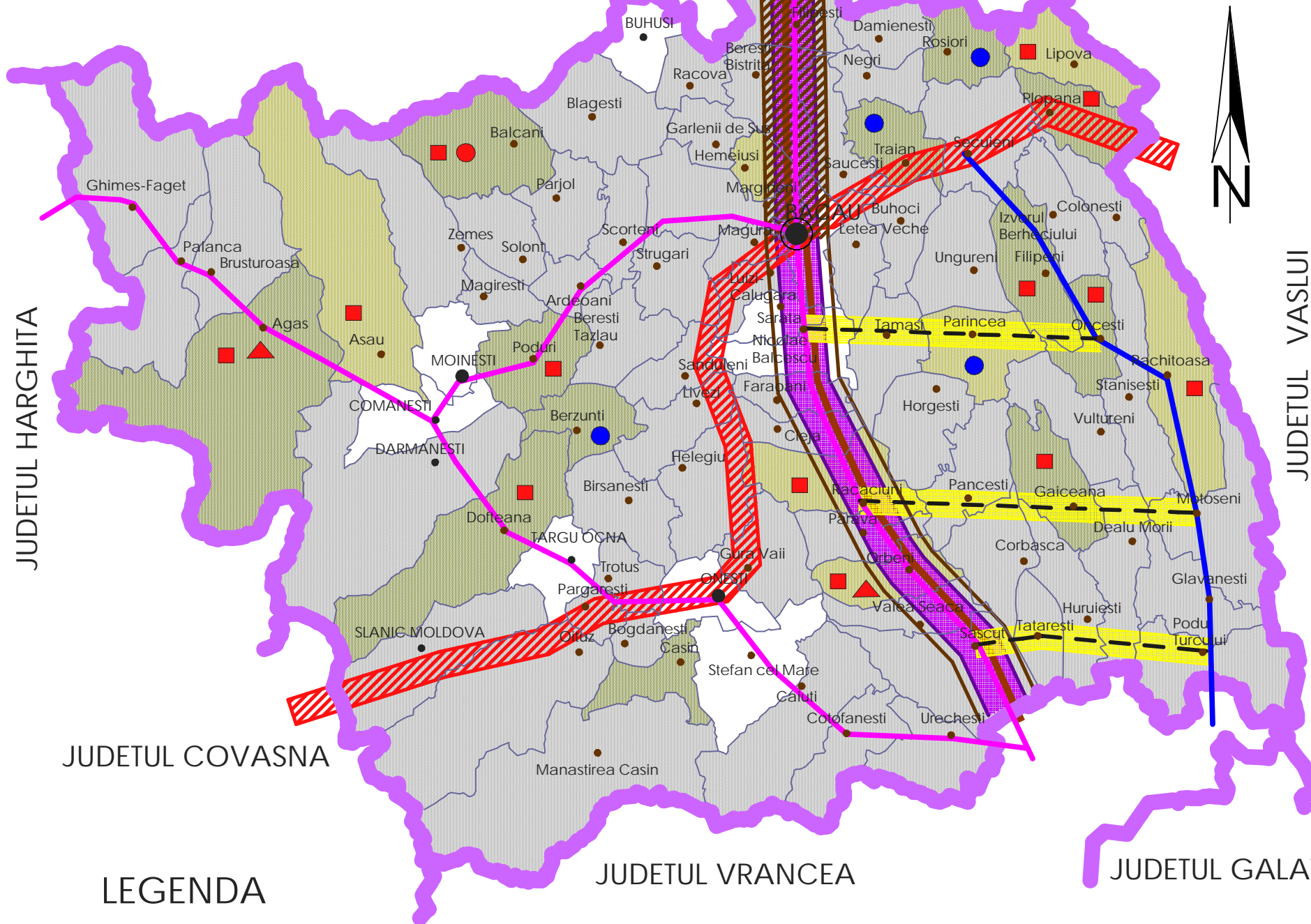

LEGENDA

- MUNICIPII RESEDINTA DE JUDET
- MUNICIPII
- ORASE
- COMUNE
- LIMITA TERITORIU JUDETEAN
- LIMITA TERITORIU COMUNAL

SC. 1:500.000

	S.C. <VANEL - EXIM> S.R.L. BACAU J04/1397/93	Denumire proiect PLAN DE AMENAJARE A TERITORIULUI JUDETULUI BACAU	contract 58 /2003
	Colectiv de elaborare	Beneficiar CONSILIU JUDETEAN BACAU	ETAPA a III-a
PROIECTAT	arh. CATRINEL CIORNEI	Titlul plansei:	
DESENAT	arh. CATRINEL CIORNEI	CORIDOARE MAJORE DE TRANSPORT	
VERIFICAT	arh. CONSTANTIN AMAIEI		
SEF PROIECT	arh. VIORICA NOVAC	Sc. 1:500.000	plansa 7

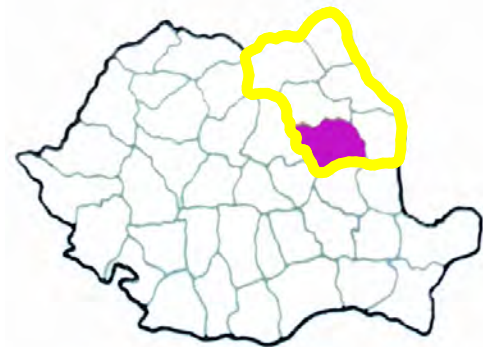











JUDETUL NEAMT

PLAN DE AMENAJARE A TERITORIULUI JUDETULUI BACAU

1. STRUCTURA TERITORIULUI
-ZONIFICAREA TERITORIULUI-

ZONIFICARE TERITORIALA

-  LIMITA REGIUNII DE DEZVOLTARE
- PROBLEME**
- TENSIUNI IN TERITORIU**
-  intre judete
-  intre comune
-  ZONA PERIURBANA A MUNICIPIULUI BACAU CA POL DE ATRACTIE
-  ZONA DE POLARIZARE
-  ZONA BALNEARA CU LOCALITATI CE AU POTENTIAL BALNEAR SI TURISTIC INSUFICIENT VALORIFICAT
-  ZONA CU POTENTIAL DE AGROTURISM
-  ZONA TURISTICA EXISTENTA VALORIFICATA INSUFICIENT
-  ZONA CU POTENTIAL DE POLARIZARE LOCALA (INTRE COMUNE DIN JUDETE DIFERITE)
-  ZONA IN CARE NU EXISTA ORASE PE O RAZA MAI MICA DE 30'





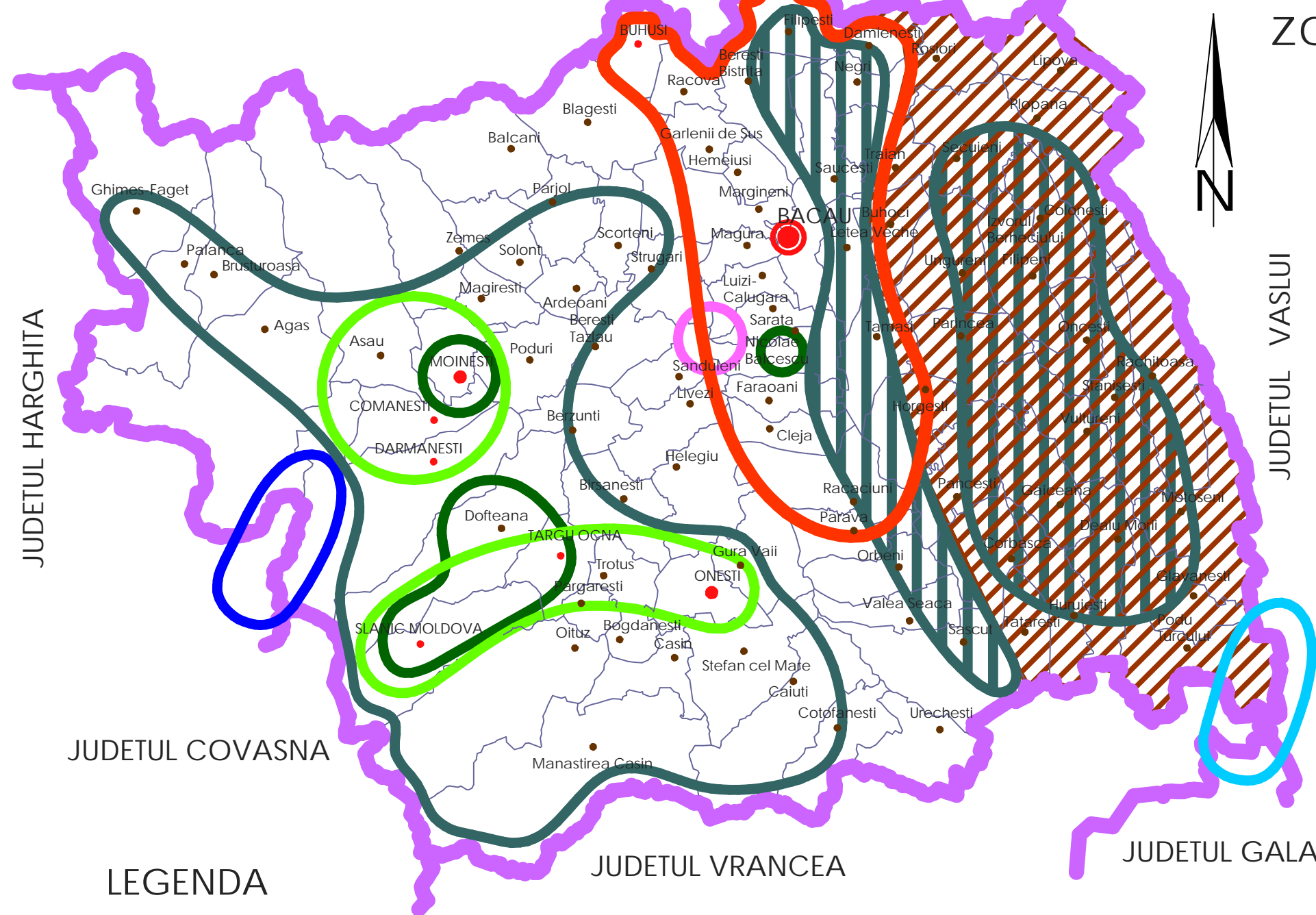

JUDETUL VASLUI

JUDETUL GALATI

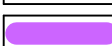
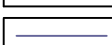

LEGENDA

-  MUNICIPII RESEDINTA DE JUDET
-  MUNICIPII
-  ORASE
-  COMUNE
-  LIMITA TERITORIU JUDETEAN
-  LIMITA TERITORIU COMUNAL

SC. 1:500.000



	S.C. <VANEL - EXIM> S.R.L. BACAU J04/1397/93	Denumire proiect PLAN DE AMENAJARE A TERITORIULUI JUDETULUI BACAU	contract 58 /2003
	Colectiv de elaborare	Beneficiar CONSILIU JUDETEAN BACAU	ETAPA a III-a
PROIECTAT	arh. CATRINEL CIORNEI	Titlul plansei:	plansa
DESENAT	arh. CATRINEL CIORNEI	ZONIFICARE TERITORIALA	8
VERIFICAT	arh. CONSTANTIN AMAIEI		
SEF PROIECT	arh. VIORICA NOVAC	Sc. 1:500.000	

PLAN DE AMENAJARE A TERITORIULUI JUDETELUI BACAU

2. STRUCTURA SOCIO-DEMOGRAFICA

PROBLEME PRIVIND POTENTIALUL DEMOGRAFIC

ZONE/LOCALITATI PROBLEME PRIVIND POTENTIALUL DEMOGRAFIC (SPOR NATURAL, NEGATIV, DEZECHILIBRE PE SEXE, IMBATRANIREA POPULATIEI)

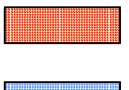
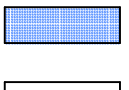
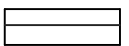
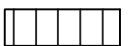



-  - Predominanta sex feminin
-  - Predomnanta sex masculin
-  - Egalitate intre sexe
-  - Dezechilibru (pondere mare a sexului feminin)
-  - Dezechilibru (pondere mare a sexului masculin)
-  - Spor natural negativ
-  - Populatie imbatranita

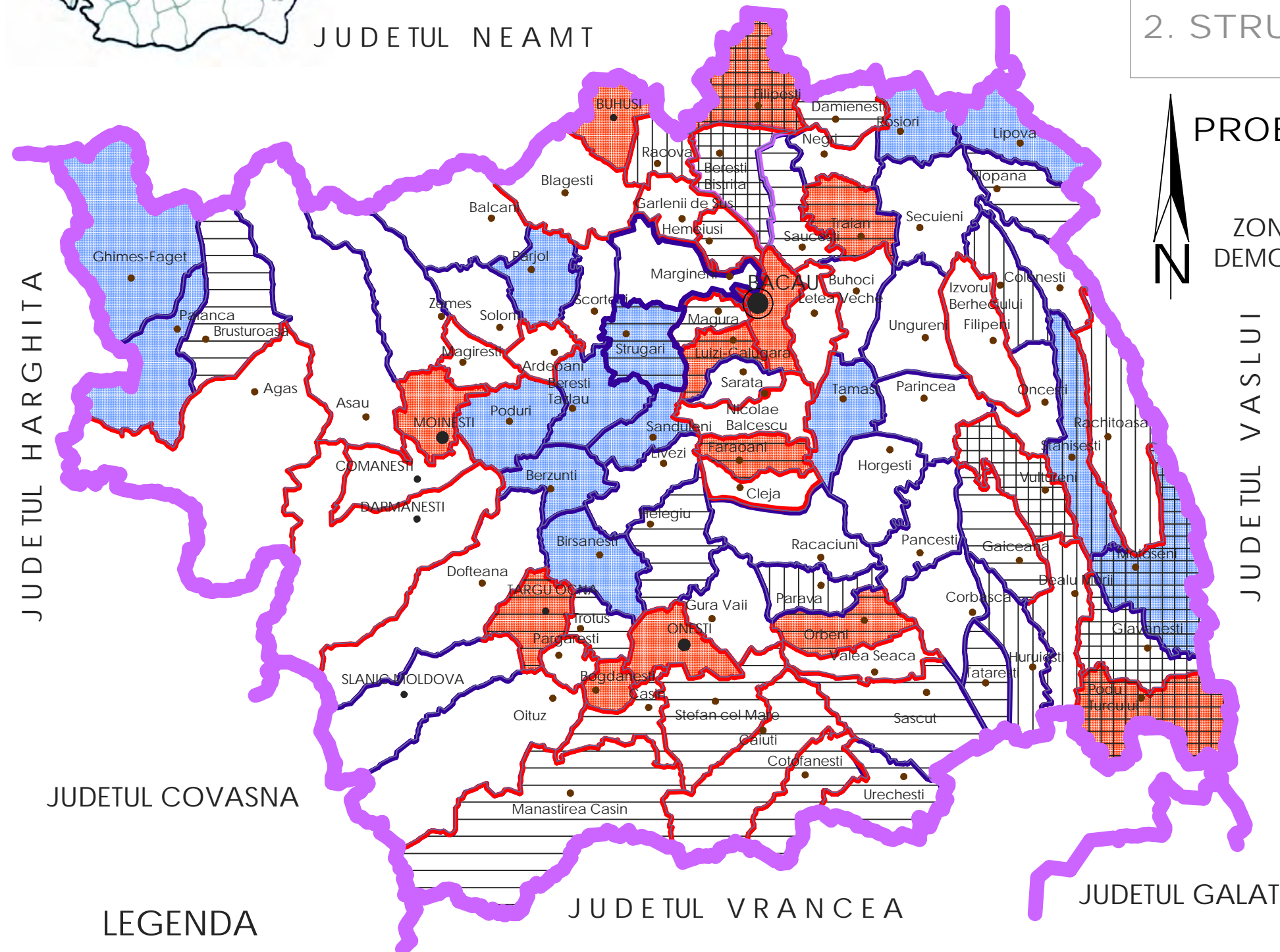

JUDETUL NEAMT

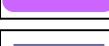
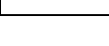

LEGENDA

-  MUNICIPII RESEDINTA DE JUDET
-  MUNICIPII
-  ORASE
-  COMUNE
-  LIMITA TERITORIU JUDETEAN
-  LIMITA TERITORIU COMUNAL

SC. 1:500.000

	S.C. <VAN EL - EXIM> S.R.L. BACAU J04/1397/93	Denumire proiect PLAN DE AMENAJARE A TERITORIULUI JUDETELUI BACAU	contract 58 /2003
	Colectiv de elaborare	Beneficiar CONSILIU JUDETEAN BACAU	ETAPA a III-a
PROIECTAT	arh. CATRINEL CIORNEI	Titlul plansei: PROBLEME PRIVIND POTENTIALUL DEMOGRAFIC	plansa 9
DESENAT	arh. CATRINEL CIORNEI		
VERIFICAT	arh. CONSTANTIN AMAIEI		
SEF PROIECT	arh. VIORICA NOVAC	Sc. 1:500.000	



JUDETUL NEAMT

PLAN DE AMENAJARE A TERITORIULUI JUDETULUI BACAU

2. STRUCTURA SOCIO-DEMOGRAFICA

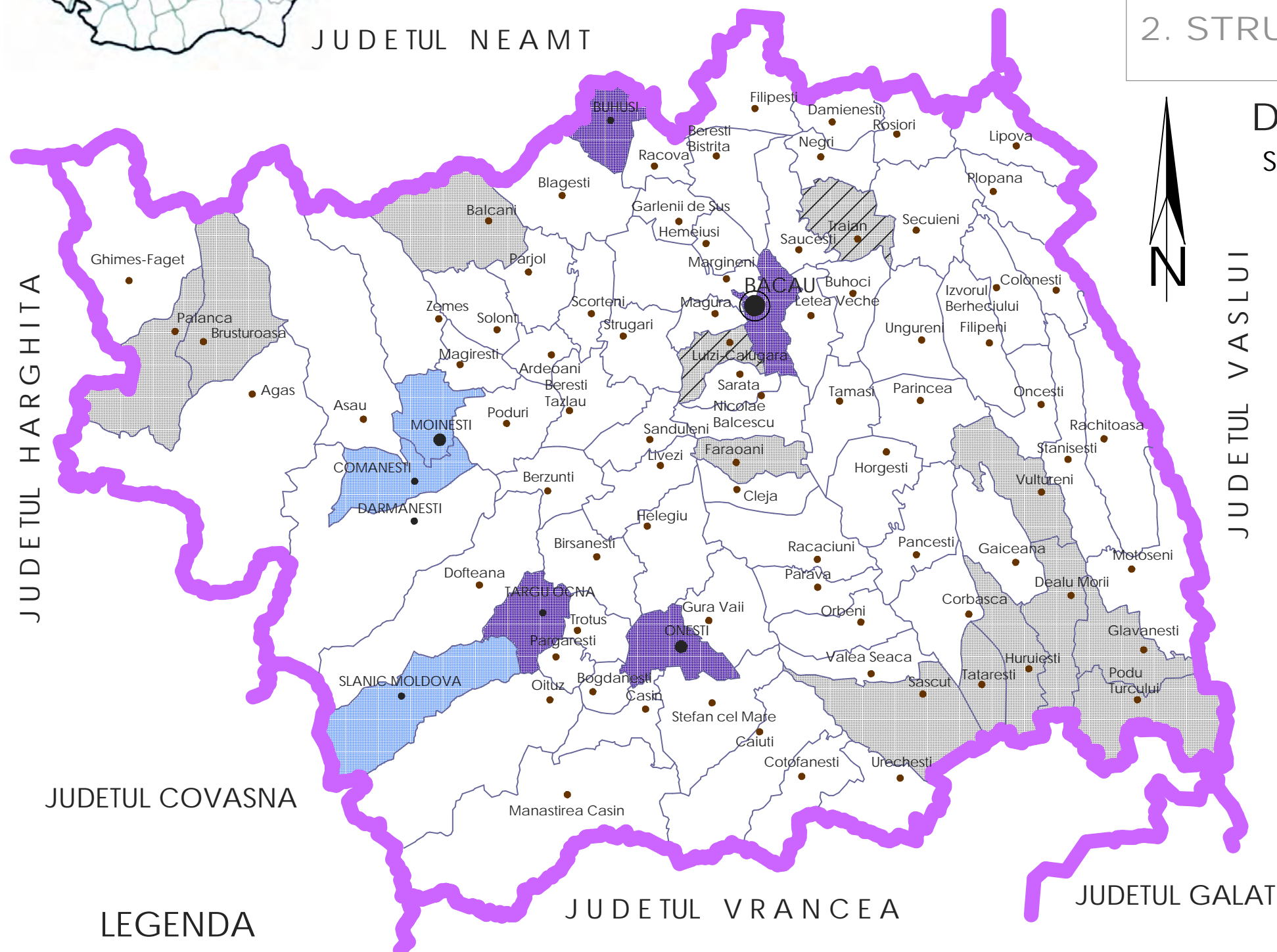

DINAMICA DEMOGRAFICA SCADERI IMPORTANTE ALE POPULATIEI

MEDIUL URBAN

- Intre 10%-20%
 - Municipiul Bacau : 16,7%
 - Municipiul Onesti : 13,9%
 - Oras Buhusi : 14,6%
 - Oras Tg. Ocna : 19,2%
- Intre 5%-7%
 - Oras Comanesti : 5,6%
 - Oras Slanic Moldova : 5,8%
 - Municipiul Moinesti : 6,12%

MEDIUL RURAL

- Pana la 10%
 - Vultureni : 0,2%
 - Balcani : 1,0%
 - Palanca : 1,8%
 - Brusturoasa : 2,4%
 - Tatarasti : 2,6%
 - Sascut : 3,3%
 - Podu Turcului : 3,5%
 - Dealu-Morii : 4,3%
 - Huruiesti : 4,6%
 - Faraoani : 4,7%
 - Glavanesti : 7,1%
- Peste 10%
 - Traian : 10,6%
 - Luizi Calugara : 13,3%



JUDETUL VASLUI

JUDETUL HARGHITA

JUDETUL COVASNA

JUDETUL VRANCEA

JUDETUL GALATI

LEGENDA

- MUNICIPII RESEDINTA DE JUDET
- MUNICIPII
- ORASE
- COMUNE
- LIMITA TERITORIU JUDETEAN
- LIMITA TERITORIU COMUNAL

SC. 1:500.000

	S.C. <VANEL - EXIM> S.R.L. BACAU J04/1397/93	Denumire proiect PLAN DE AMENAJARE A TERITORIULUI JUDETULUI BACAU	contract 58 /2003
	Colectiv de elaborare	Beneficiar CONSILIU JUDETEAN BACAU	ETAPA a III-a
PROIECTAT	arh. CATRINEL CIORNEI	Titlul plansei: DINAMICA DEMOGRAFICA	plansa 10
DESENAT	arh. CATRINEL CIORNEI		
VERIFICAT	arh. CONSTANTIN AMAIEI		
SEF PROIECT	arh. VIORICA NOVAC	Sc. 1:500.000	



JUDETUL NEAMT

PLAN DE AMENAJARE A TERITORIULUI JUDETULUI BACAU

2. STRUCTURA SOCIO-DEMOGRAFICA

RESURSE DE MUNCA

ZONE/LOCALITATI CU RESURSE DE MUNCA DISPONIBILE

- Localitati cu resurse de munca disponibile, in raport cu obiective de dezvoltare
- Localitati cu o calitate slaba a resurselor de munca
- Localitati cu resurse de munca greu accesibile
- Procent ridicat de absolventi ai invatamantului superior si liceal
- Procent ridicat de absolventi ai invatamantului liceal

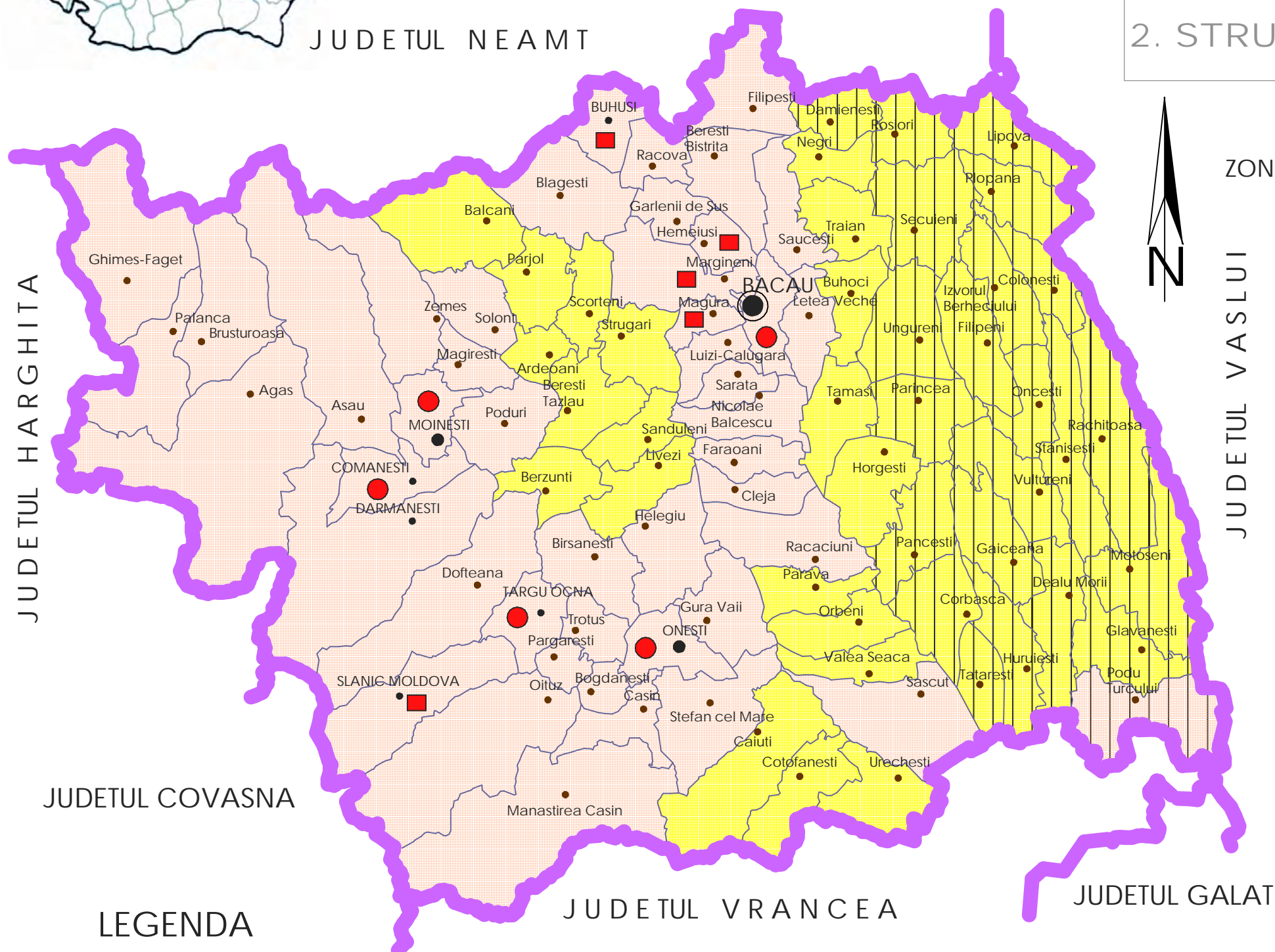

LEGENDA

- MUNICIPII RESEDINTA DE JUDET
- MUNICIPII
- ORASE
- COMUNE
- LIMITA TERITORIU JUDETEAN
- LIMITA TERITORIU COMUNAL

SC. 1:500.000



S.C. <VANEL-EXIM> S.R.L. BACAU J04/1397/93		Denumire proiect PLAN DE AMENAJARE A TERITORIULUI JUDETULUI BACAU	contract 58 /2003
Colectiv de elaborare		Beneficiar CONSILIU JUDETEAN BACAU	ETAPA a III-a
PROIECTAT	arh. CATRINEL CIORNEI	Titlul plansei: RESURSE DE MUNCA	
DESENAT	arh. CATRINEL CIORNEI	plansa 11	
VERIFICAT	arh. CONSTANTIN AMAIEI		
SEF PROIECT	arh. VIORICA NOVAC	Sc. 1:500.000	

PLAN DE AMENAJARE A TERITORIULUI JUDETELUI BACAU

2. STRUCTURA SOCIO-DEMOGRAFICA



JUDETUL NEAMT

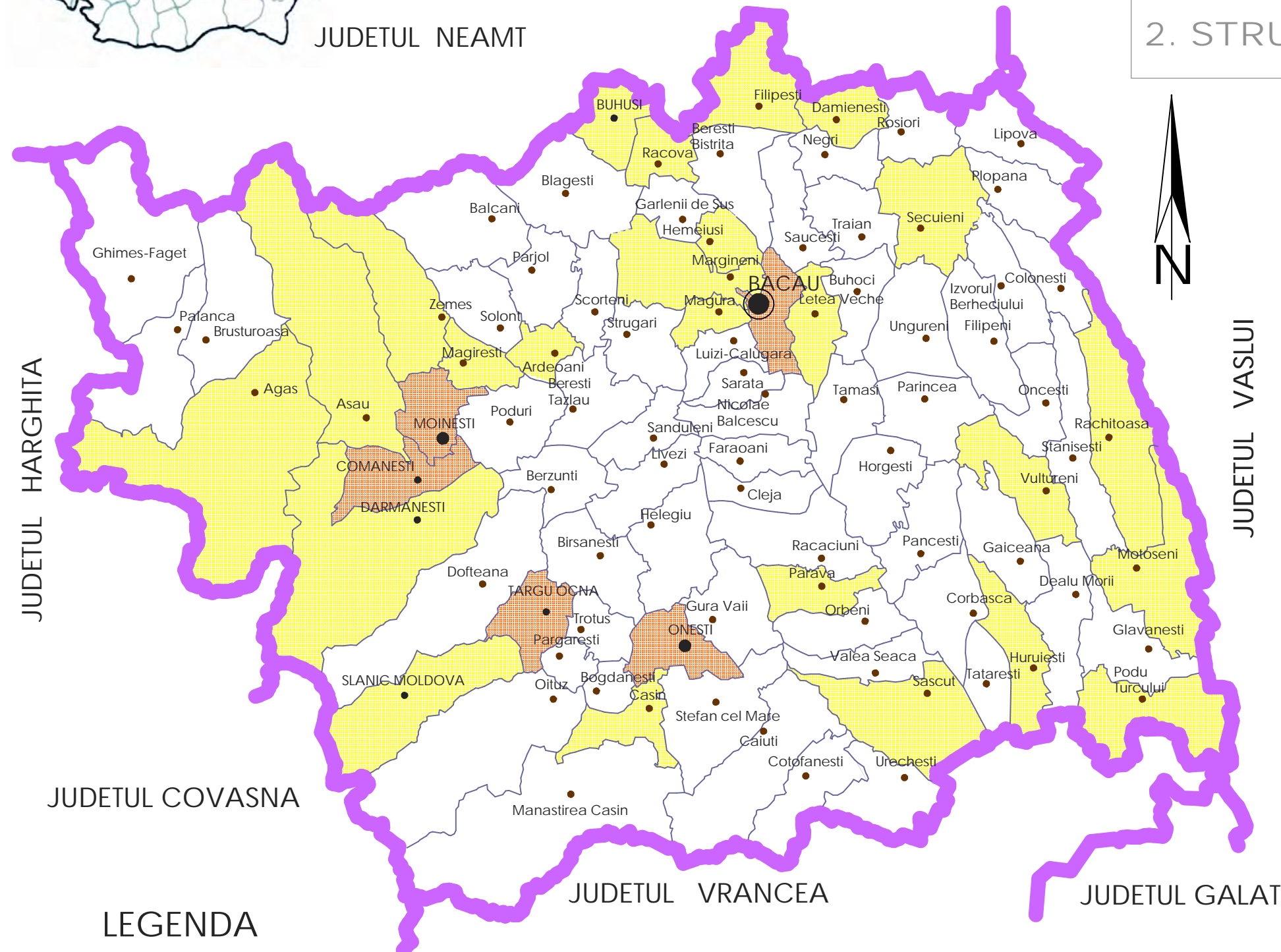

NIVEL STUDII ABSOLVITE INVATAMANT SUPERIOR

Gruparea unitatilor administrativ teritoriale
dupa numarul de absolventi ai invatamantului superior

Procent din populatia totala	Municipii si orase	Comune
0 - 1	-	59
1,1- 5	3 orase	21
5,1 - 10	3 municipii 2 orase	-
Total	8	80

LEGENDA

- MUNICIPII RESEDINTA DE JUDET
- MUNICIPII
- ORASE
- COMUNE
- LIMITA TERITORIU JUDETEAN
- LIMITA TERITORIU COMUNAL

SC. 1:500.000



S.C. <VANEL - EXIM> S.R.L. BACAU J04/1397/93	Denumire proiect	PLAN DE AMENAJARE A TERITORIULUI JUDETELUI BACAU	contract	58 /2003
	Colectiv de elaborare	Beneficiar	CONSILIU JUDETEAN BACAU	ETAPA a III-a
PROIECTAT	arh. CATRINEL CIORNEI	Titlul plansei: NIVEL STUDII ABSOLVITE INVATAMANT SUPERIOR	plansa 12a	
DESENAT	arh. CATRINEL CIORNEI			
VERIFICAT	arh. CONSTANTIN AMAIEI			
SEF PROIECT	arh. VIORICA NOVAC	Sc. 1:500.000		

PLAN DE AMENAJARE A TERITORIULUI JUDETELUI BACAU

2. STRUCTURA SOCIO-DEMOGRAFICA



JUDETUL NEAMT

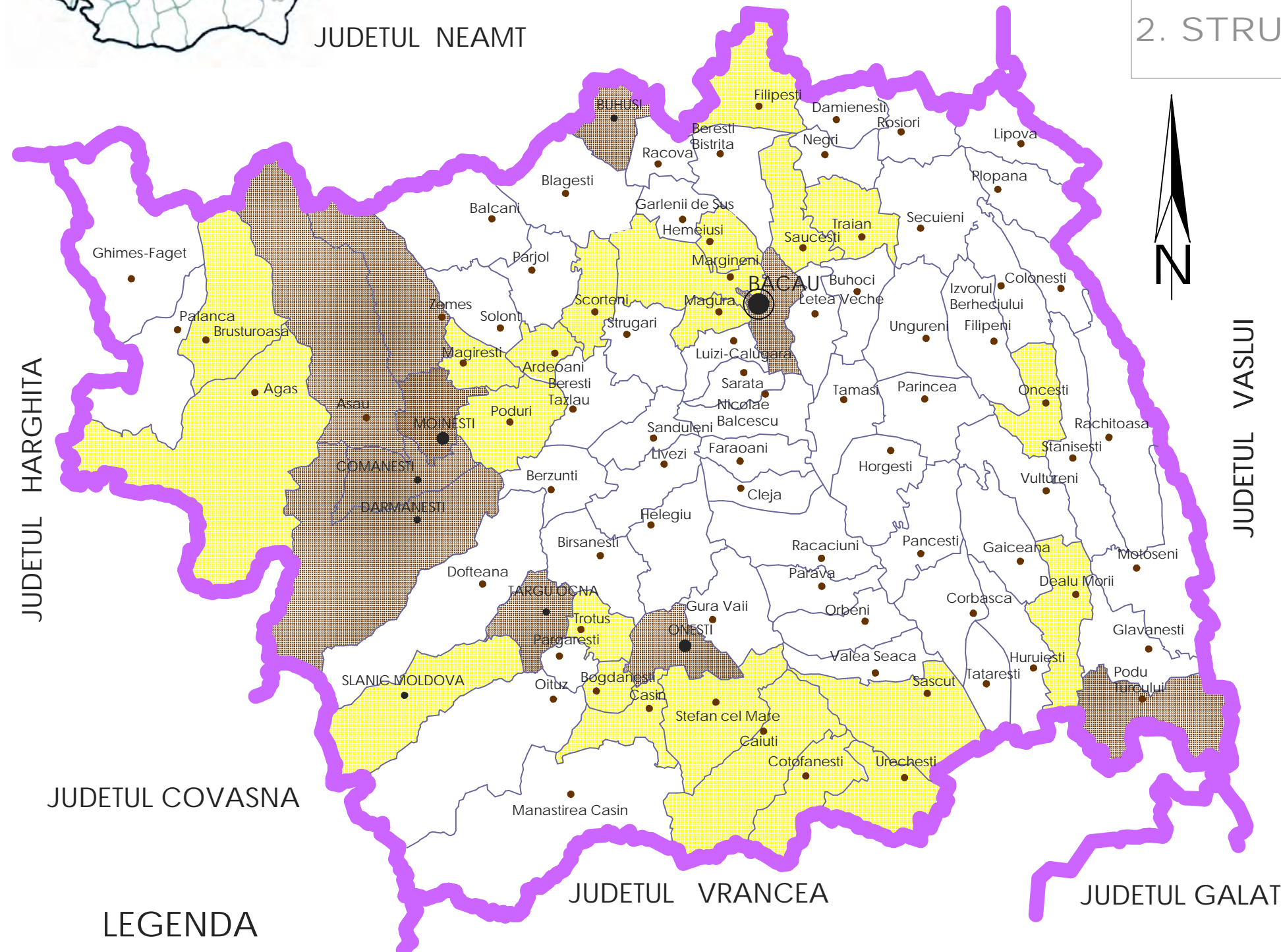

NIVEL STUDII ABSOLVITE INVATAMANT POSTLICEAL

Gruparea unitatilor administrativ teritoriale dupa numarul de absolventi ai invatamantului gimnazial

Procent din populatia totala	Municipii si orase	Comune
0 - 1	-	54
1,1- 2	1 oras 3 municipii	23
2,1 - 5	4 orase	3
Total	8	80

LEGENDA

- MUNICIPII RESEDINTA DE JUDET
- MUNICIPII
- ORASE
- COMUNE
- LIMITA TERITORIU JUDETEAN
- LIMITA TERITORIU COMUNAL

SC. 1:500.000



S.C. <VANEL - EXIM> S.R.L. BACAU J04/1397/93	Denumire proiect PLAN DE AMENAJARE A TERITORIULUI JUDETELUI BACAU	contract 58 /2003
Colectiv de elaborare	Beneficiar CONSILIU JUDETEAN BACAU	ETAPA a III-a
PROIECTAT arh. CATRINEL CIORNEI	Titlul plansei: NIVEL STUDII ABSOLVITE INVATAMANT POSTLICEAL	plansa 12b
DESENAT arh. CATRINEL CIORNEI		
VERIFICAT arh. CONSTANTIN AMAIEI		
SEF PROIECT arh. VIORICA NOVAC	Sc. 1:500.000	

PLAN DE AMENAJARE A TERITORIULUI JUDETELUI BACAU

2. STRUCTURA SOCIO-DEMOGRAFICA



JUDETUL NEAMT

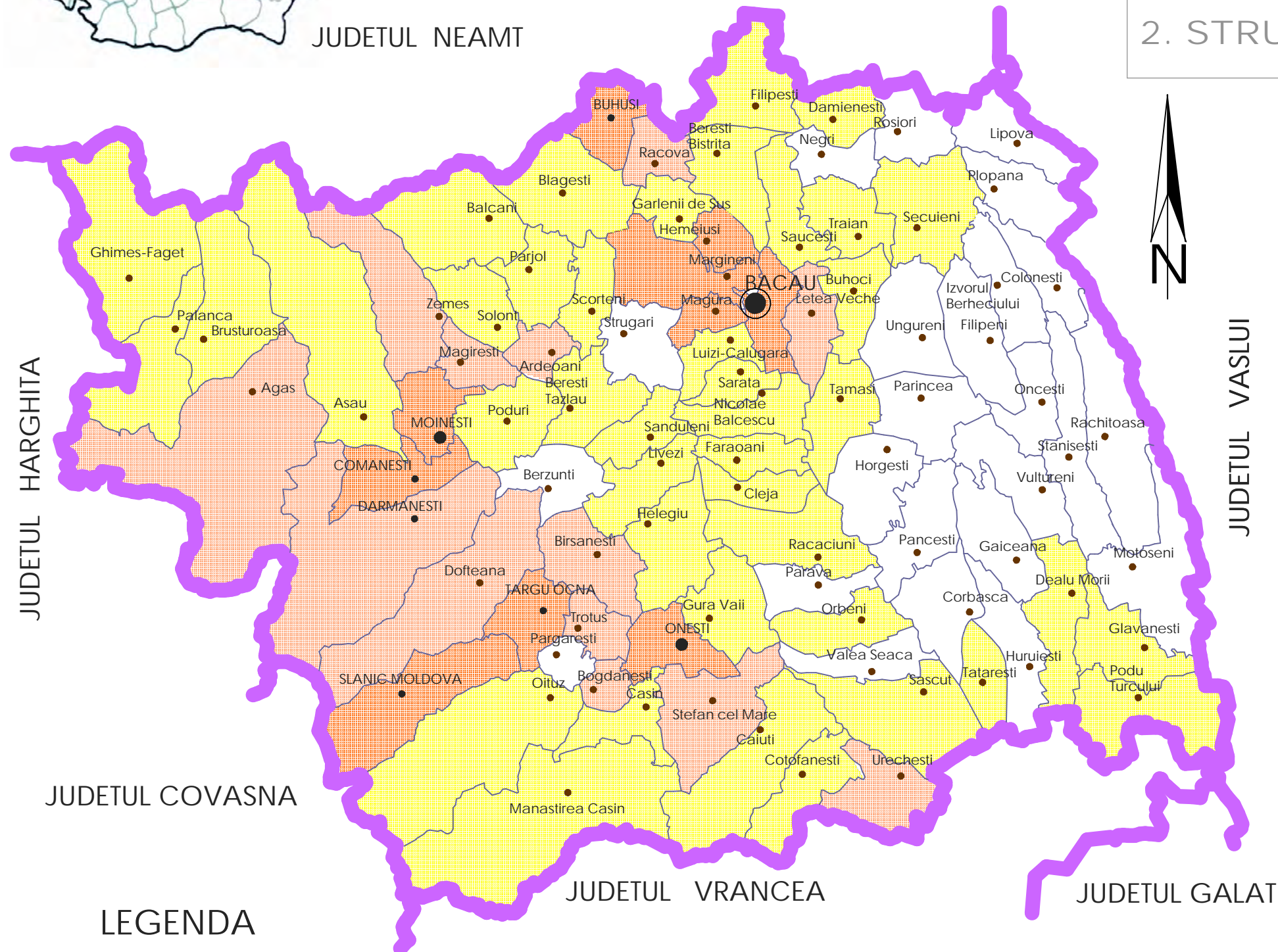

NIVEL STUDII ABSOLVITE INVATAMANT LICEAL

Gruparea unitatilor administrativ teritoriale dupa numarul de absolventi ai invatamantului liceal

Procent din populatia totala	Municipii si orase	Comune
7 - 16	-	24
16,1 - 25	-	41
25,1 - 30	1 oras	12
30,1 - 43	3 municipii 4 orase	3
Total	8	80

JUDETUL HARGHITA

JUDETUL VASLUI

JUDETUL COVASNA

JUDETUL VRANCEA

JUDETUL GALATI

LEGENDA

- MUNICIPII RESEDINTA DE JUDET
- MUNICIPII
- ORASE
- COMUNE
- LIMITA TERITORIU JUDETEAN
- LIMITA TERITORIU COMUNAL

SC. 1:500.000



S.C. <VANEL - EXIM> S.R.L. BACAU J04/1397/93	Denumire proiect PLAN DE AMENAJARE A TERITORIULUI JUDETELUI BACAU	contract 58 /2003
	Beneficiar CONSILIU JUDETEAN BACAU	ETAPA a III-a
PROIECTAT arh. CATRINEL CIORNEI	Titlul plansei: NIVEL STUDII ABSOLVITE INVATAMANT LICEAL	plansa 12c
DESENAT arh. CATRINEL CIORNEI		
VERIFICAT arh. CONSTANTIN AMAIEI		
SEF PROIECT arh. VIORICA NOVAC	Sc. 1:500.000	