



JUDETUL NEAMT

PLAN DE AMENAJARE A TERITORIULUI JUDETULUI BACAU

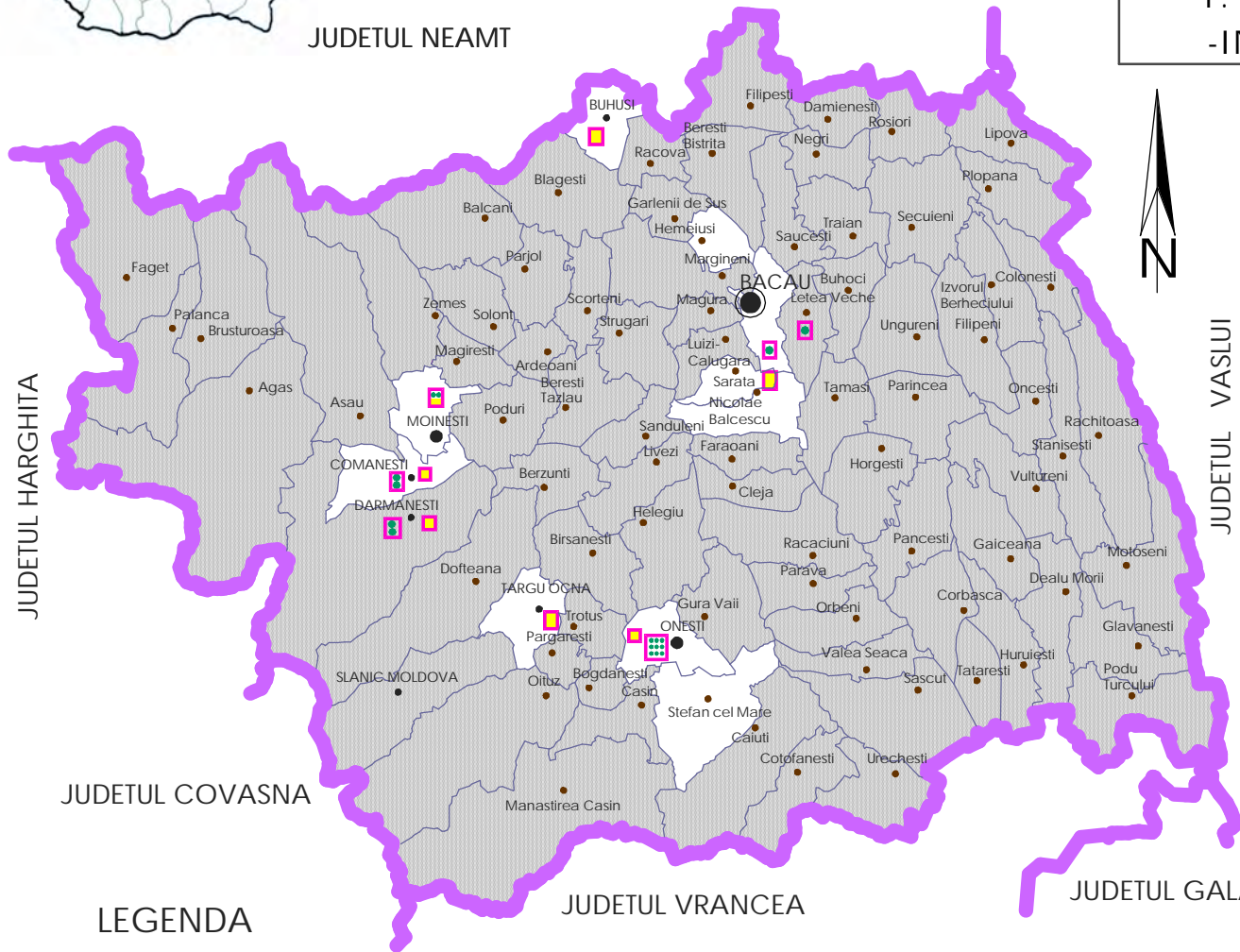

1. STRUCTURA TERITORIULUI -INFRASTRUCTURI TEHNICE-

SERVICII DE GESTIUNE A DESEURILOR









JUDETUL VASLUI

LEGENDA

-  Depozite de deseuri industriale
-  Depozite de deseuri urbane

LEGENDA

-  MUNICIPII RESEDINTA DE JUDET
-  MUNICIPII
-  ORASE
-  COMUNE
-  LIMITA TERITORIU JUDETEAN
-  LIMITA TERITORIU COMUNAL



| | | |
|--|---|----------------------|
| S.C. <VANEL-EXIM> S.R.L. BACAU J04/1397/93 | Denumire proiect PLAN DE AMENAJARE A TERITORIULUI JUDETULUI BACAU | contract 58 /2003 |
| | Beneficiar CONSILIU JUDETEAN BACAU | ETAPA a II-a |
| PROIECTAT arh. CATRINEL CIORNEI | Titlul plansei: SERVICII DE GESTIUNE A DESEURILOR | plansa 28 |
| DESENAT arh. CATRINEL CIORNEI | | |
| VERIFICAT arh. CONSTANTIN AMAIEI | | |
| SEF PROIECT arh. VIORICA NOVAC | | |

PLAN DE AMENAJARE A TERITORIULUI JUDETELUI BACAU

2. STRUCTURA SOCIO-DEMOGRAFICA

DENSITATEA POPULATIEI

| | |
|--------------|-------------------------|
| Total judet | 107 loc/km ² |
| Mediul urban | 485 loc/km ² |
| Mediul rural | 64 loc/km ² |

Gruparea unitatilor administrativ teritoriale dupa densitatea populatiei

| Locuitori/km ² | Mediul urban Nr. municipii si orase | Mediul rural Nr. comune |
|---------------------------|---|----------------------------|
| sub 45 | - | 17 |
| 46 - 79 | 2 | 31 |
| 80 - 99 | - | 17 |
| 100 - 250 | - | 15 |
| 251 - 300 | 1 | - |
| 301 - 600 | 3 | - |
| 900 - 5000 | 2 | - |
| TOTAL | 8 | 80 |



JUDETUL NEAMT

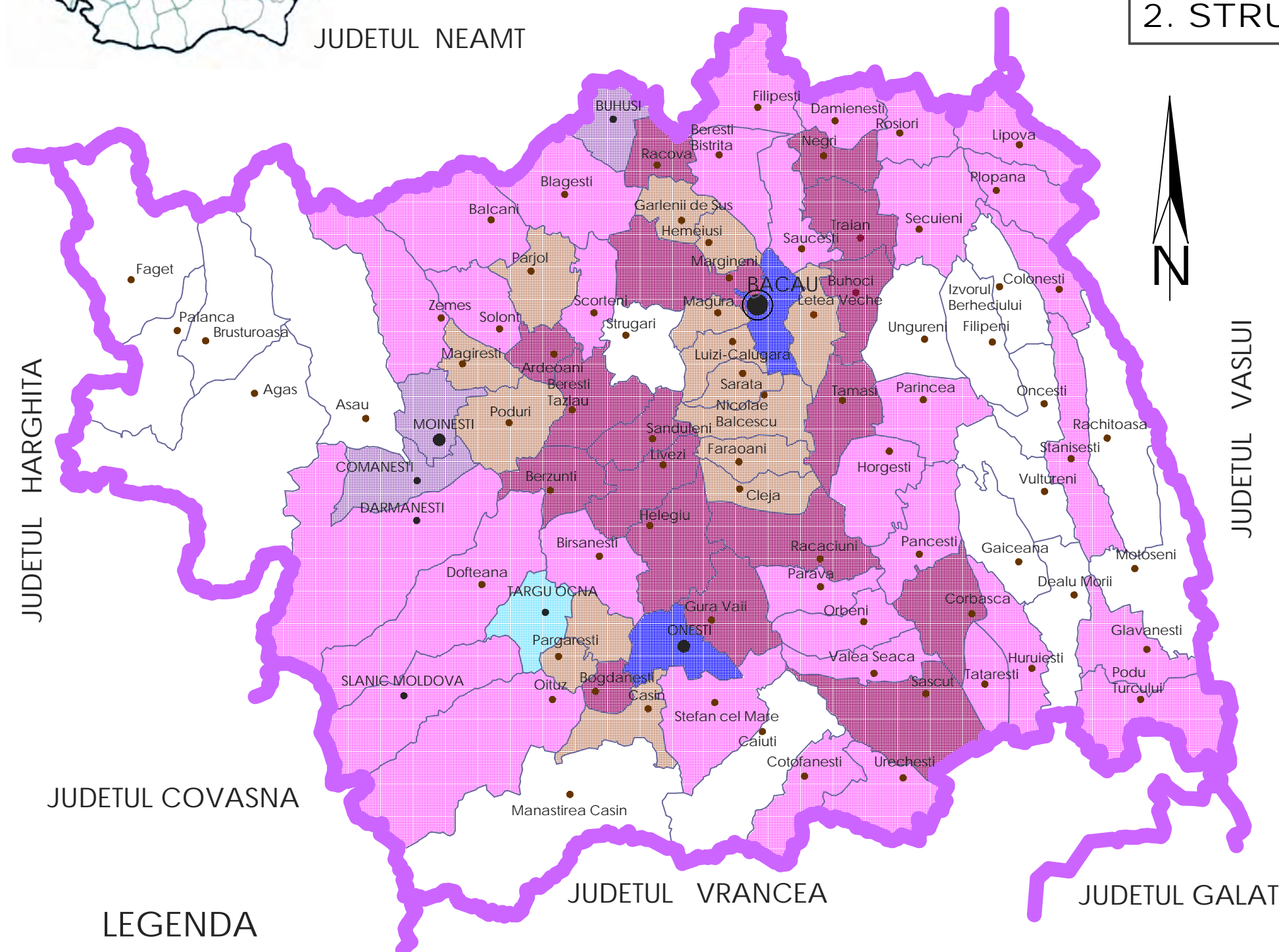

JUDETUL VASLUI

LEGENDA

- MUNICIPII RESEDINTA DE JUDET
- MUNICIPII
- ORASE
- COMUNE
- LIMITA TERITORIU JUDETEAN
- LIMITA TERITORIU COMUNAL



| | | | |
|--|------------------------|---|----------------------|
| S.C. <VANEL-EXIM> S.R.L. BACAU J04/1397/93 | | Denumire proiect PLAN DE AMENAJARE A TERITORIULUI JUDETELUI BACAU | contract 58 /2003 |
| Colectiv de elaborare | | Beneficiar CONSILIU JUDETEAN BACAU | ETAPA a II-a |
| PROIECTAT | arh. CATRINEL CIORNEI | Titlul plansei: DENSITATEA POPULATIEI | |
| DESENAT | arh. CATRINEL CIORNEI | plansa 29 | |
| VERIFICAT | arh. CONSTANTIN AMAIEI | | |
| SEF PROIECT | arh. VIORICA NOVAC | | |



JUDETUL NEAMT

PLAN DE AMENAJARE A TERITORIULUI JUDETULUI BACAUI

2. STRUCTURA SOCIO-DEMOGRAFICA

DENSITATEA REZIDENTIALA A POPULATIEI

| | |
|--------------|----------------------------|
| Total judet | 1537 loc/km ² |
| Mediul urban | 3122,3 loc/km ² |
| Mediul rural | 1071 loc/km ² |

Gruparea unitatilor administrativ teritoriale dupa densitatea populatiei

| Locuitori/km ² | Mediul urban Nr. municipii si orase | Mediul rural Nr. comune |
|---------------------------|---|----------------------------|
| 400 - 700 | - | 14 |
| 701 - 1000 | - | 20 |
| 1001 - 1500 | 1 | 28 |
| 1501 - 2000 | 2 | 15 |
| 2001 - 2500 | 3 | 2 |
| 2501 - 3000 | - | 1 |
| 3001 - 3500 | 1 | - |
| peste 3500 | 1 | - |
| TOTAL | 8 | 80 |

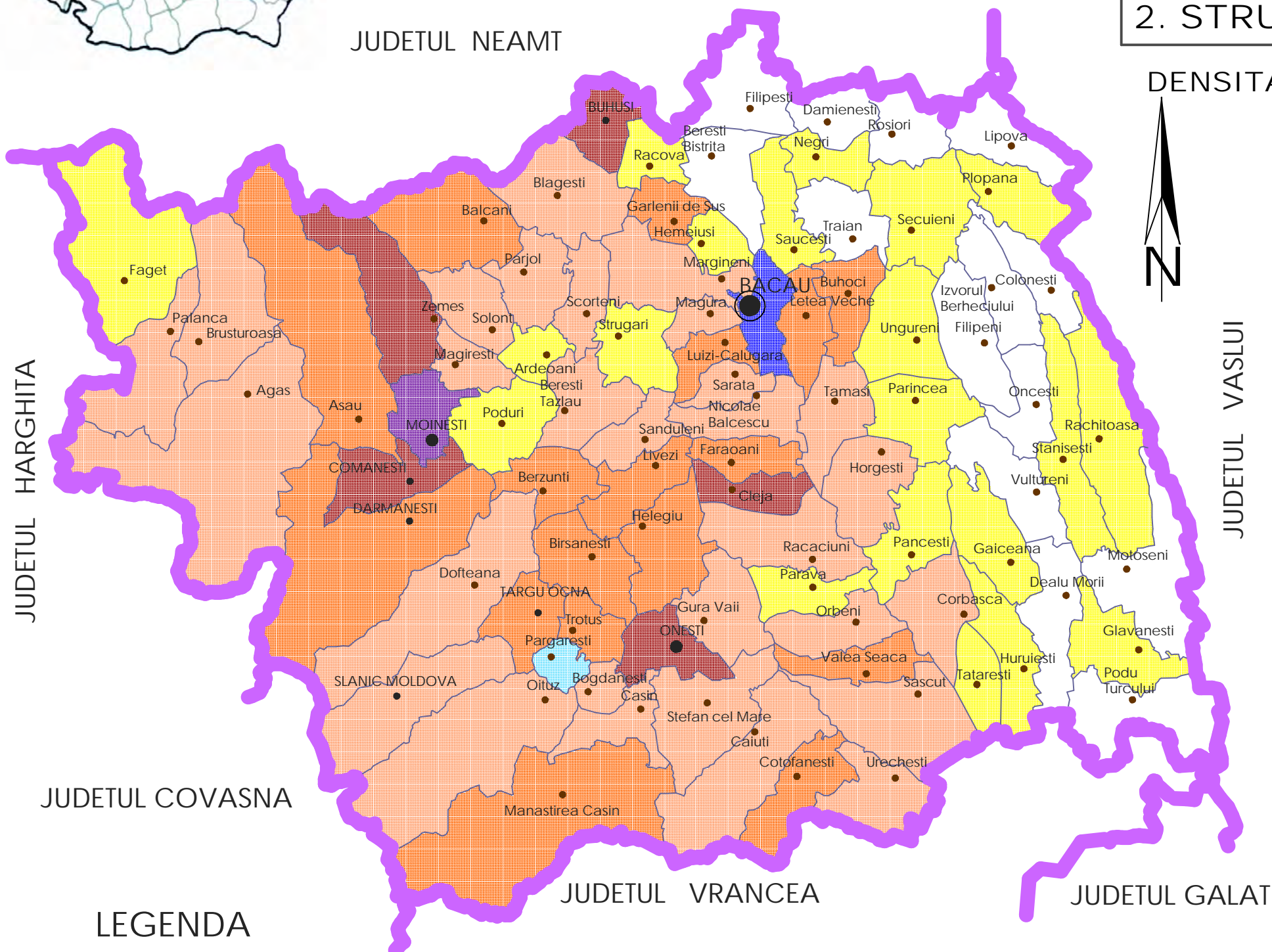

LEGENDA

- MUNICIPII RESEDINTA DE JUDET
- MUNICIPII
- ORASE
- COMUNE
- LIMITA TERITORIU JUDETEAN
- LIMITA TERITORIU COMUNAL

| | | | |
|-------------|---|--|----------------------|
| | S.C. <VANEL - EXIM> S.R.L. BACAUI J04/1397/93 | Denumire proiect PLAN DE AMENAJARE A TERITORIULUI JUDETULUI BACAUI | contract 58 /2003 |
| | Colectiv de elaborare | Beneficiar CONSILIU JUDETEAN BACAUI | ETAPA a II-a |
| PROIECTAT | arh. CATRINEL CIORNEI | Titlul plansei: DENSITATEA REZIDENTIALA A POPULATIEI | plansa 30 |
| DESENAT | arh. CATRINEL CIORNEI | | |
| VERIFICAT | arh. CONSTANTIN AMAIEI | | |
| SEF PROIECT | arh. VIORICA NOVAC | | |



JUDETUL NEAMT

PLAN DE AMENAJARE A TERITORIULUI JUDETULUI BACAU

2. STRUCTURA SOCIO-DEMOGRAFICA

EVOLUTIA POPULATIEI

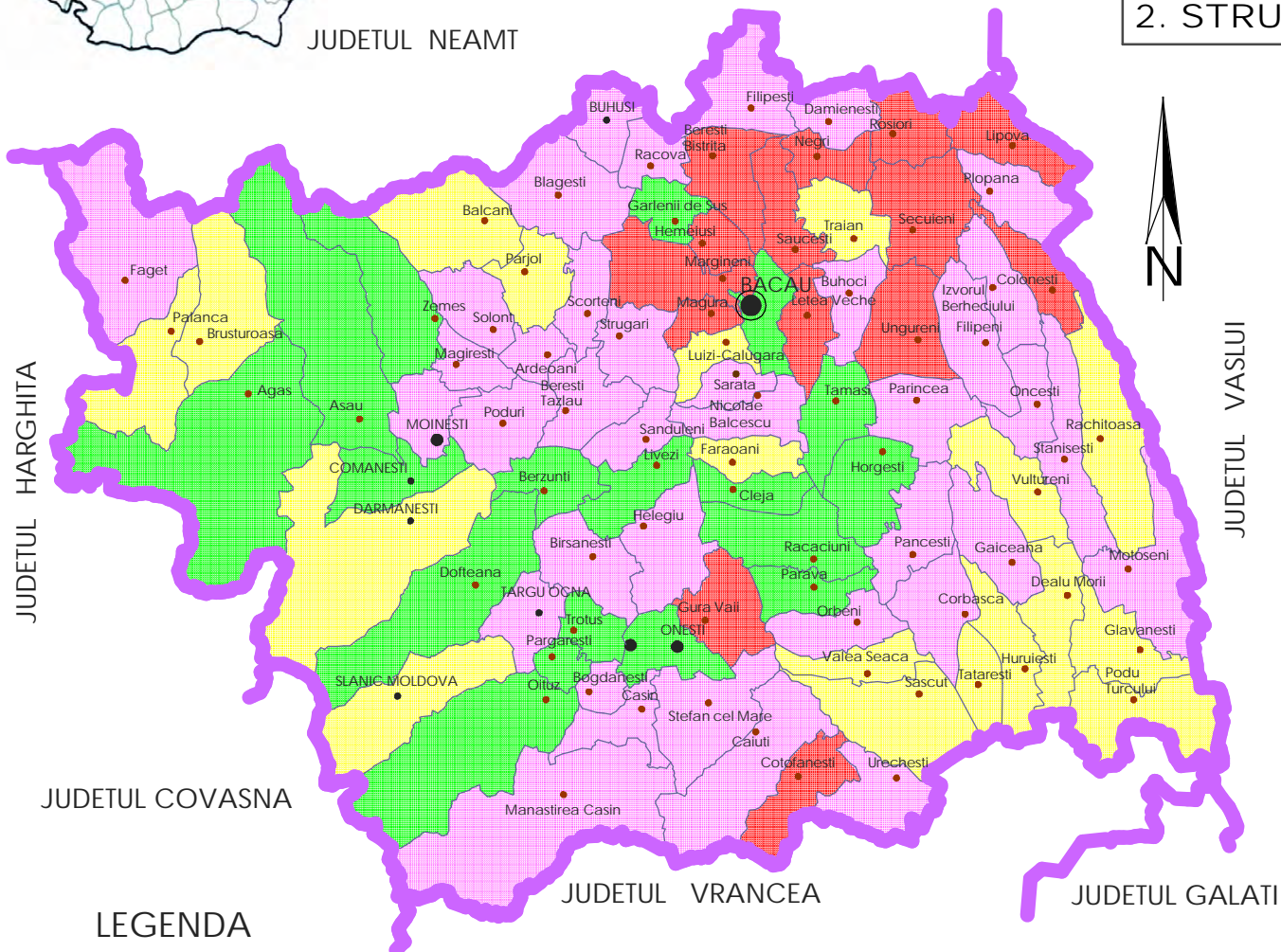

- MEDIUL URBAN**
- Municipii si orase cu crestere accentuata (2 municipii + 1 oras)
 - Municipii si orase cu crestere moderata (1 municipiu + 2 orase)
 - Orase cu crestere foarte lenta (2 orase)
- MEDIUL RURAL**
- Comune cu crestere accentuata in perioada 1966-2002. Stabilitate demografica (15 comune)
 - Comune cu crestere accentuata in perioada 1992-2002. Instabilitate demografica (14 comune)
 - Comune cu crestere moderata in perioada 1992-2002. (35 comune)
 - Comune stagnate sau in scadere. Instabilitate demografica (16 comune)



JUDETUL VASLUI

LEGENDA

- MUNICIPII RESEDINTA DE JUDET
- MUNICIPII
- ORASE
- COMUNE
- LIMITA TERITORIU JUDETEAN
- LIMITA TERITORIU COMUNAL



| | | | |
|-------------------|--|---|------------------------------------|
| VA NEL | S.C. <VANEL-EXIM> S.R.L. BACAU J04/1397/93 | Denumire proiect PLAN DE AMENAJARE A TERITORIULUI JUDETULUI BACAU | contract 58 /2003 |
| | Colectiv de elaborare | Beneficiar CONSILIU JUDETEAN BACAU | ETAPA a II-a plansa |
| PROIECTAT | arh. CATRINEL CIORNEI | Titlul plansei: EVOLUTIA POPULATIEI | 31 |
| DESENAT | arh. CATRINEL CIORNEI | | |
| VERIFICAT | arh. CONSTANTIN AMAIEI | | |
| SEF PROIECT | arh. VIORICA NOVAC | | |



JUDETUL NEAMT

PLAN DE AMENAJARE A TERITORIULUI JUDETULUI BACAU

2. STRUCTURA SOCIO-DEMOGRAFICA

MISCAREA NATURALA A POPULATIEI

Sporul natural al populatiei 1996 - 2002

| | Spor absolut 1996 - 2002 | Spor natural / 1000 locuitori medie anuala |
|-----------------------|-----------------------------|---|
| Total | 6974 | 1,4 |
| Municipii si orase | 4120 | 1,6 |
| Mediul rural | 2844 | 1,0 |

Gruparea unitatilor administrativ teritoriale dupa rata sporului natural - medie anual 1996 - 2002

| | Nr. persoane la 1000 locuitori | Numar municipii si orase | Nr. comune |
|--------------------------------|-----------------------------------|--------------------------------|------------|
| Sold pozitiv semnificativ | | | |
| 5,1 - 8,0 | - | 9 comune | |
| 3,0 - 5,0 | - | 15 comune | |
| 1,0 - 2,9 | 3 municipii 4 orase | 22 comune | |
| Sold pozitiv nesemnificativ | | | |
| 0,1 - 0,9 | - | 5 comune | |
| Sold negativ | | | |
| (-0,1) - (-6,0) | 1 oras | 29 comune | |
| TOTAL | | 8 | 80 |

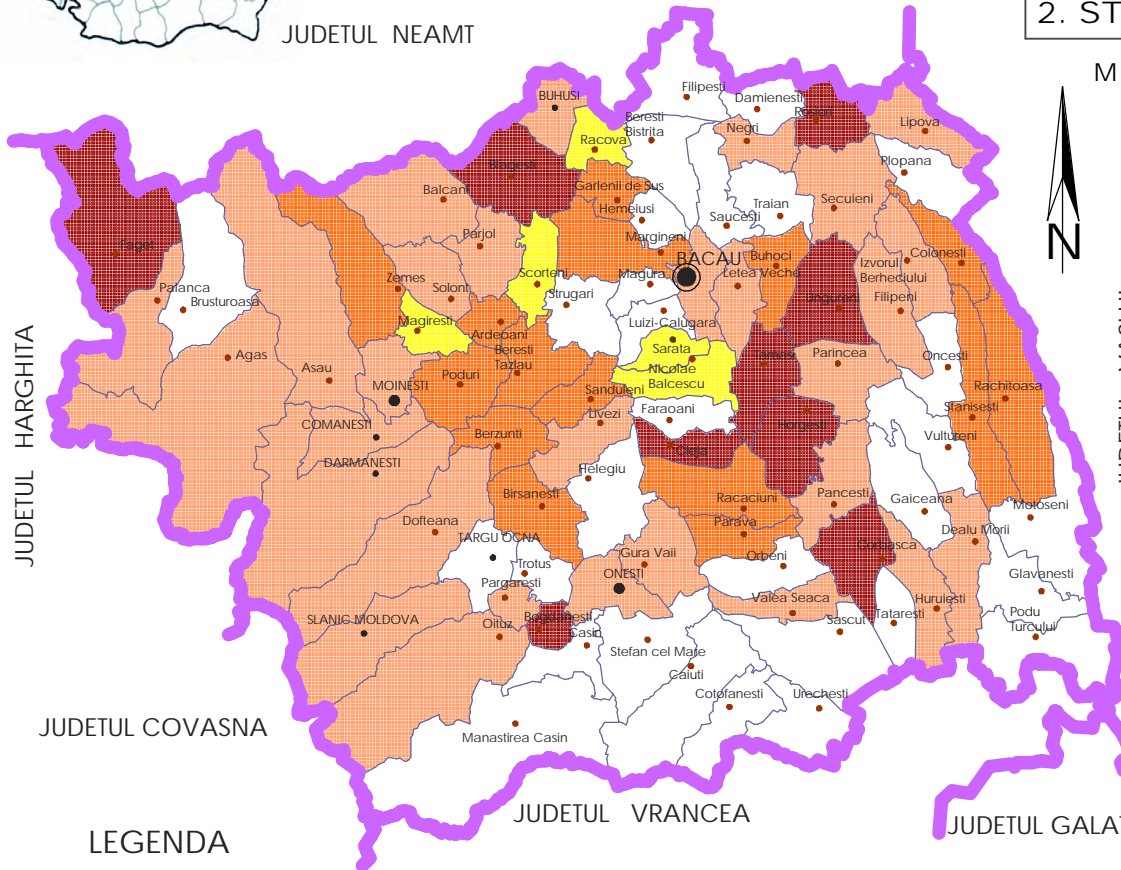

JUDETUL HARGHITA

JUDETUL COVASNA

JUDETUL VRANCEA

JUDETUL GALATI

LEGENDA

- MUNICIPII RESEDINTA DE JUDET
- MUNICIPII
- ORASE
- COMUNE
- LIMITA TERITORIU JUDETEAN
- LIMITA TERITORIU COMUNAL



| | | | |
|--|------------------------|---|-------------------------|
| S.C. <VANEL-EXIM> S.R.L. BACAU J04/1397/93 | | Denumire proiect PLAN DE AMENAJARE A TERITORIULUI JUDETULUI BACAU | contract 58 /2003 |
| Colectiv de elaborare | | Beneficiar CONSILIU JUDETEAN BACAU | ETAPA a II-a |
| PROIECTAT | arh. CATRINEL CIORNEI | Titlul plansei: | |
| DESENAT | arh. CATRINEL CIORNEI | MISCAREA NATURALA A POPULATIEI | |
| VERIFICAT | arh. CONSTANTIN AMAIEI | | |
| SEF PROIECT | arh. VIORICA NOVAC | plansa 32 | |



PLAN DE AMENAJARE A TERITORIULUI JUDETELUI BACĂU

2. STRUCTURA SOCIO-DEMOGRAFICA

MISCAREA MIGRATORIE A POPULATIEI

Schimbari de domiciliu

Medie anuala 1996 - 2002

| TOTAL JUDET | Valori absolute | |
|--------------|-----------------|------|
| | Valori absolute | % |
| Sosiri | 9199 | 12,3 |
| Plecari | 9659 | 12,9 |
| URBAN | | |
| Sosiri | 4035 | 11,4 |
| Plecari | 4315 | 12,7 |
| RURAL | | |
| Sosiri | 5164 | 0,9 |
| Plecari | 5344 | 0,2 |

Gruparea unitatilor administrativ teritoriale dupa sporul migratoriu - medie anuala 1996 - 2002

| | Nr. persoane la 1000 locuitori | Numar municipii si orase | Nr. comune |
|-------------------------------------|--------------------------------|--------------------------|------------|
| Sold pozitiv semnificativ | | | |
| | 10,0 - 18,0 | - | 5 comune |
| | 1,0 - 9,9 | 1 oras | 20 comune |
| Sold pozitiv ne semnificativ | | | |
| | 0 - 0,9 | - | 9 comune |
| Sold negativ | | | |
| | (-0,01) - (-11,0) | 3 municipii 4 orase | 46 comune |
| TOTAL | | 8 | 80 |

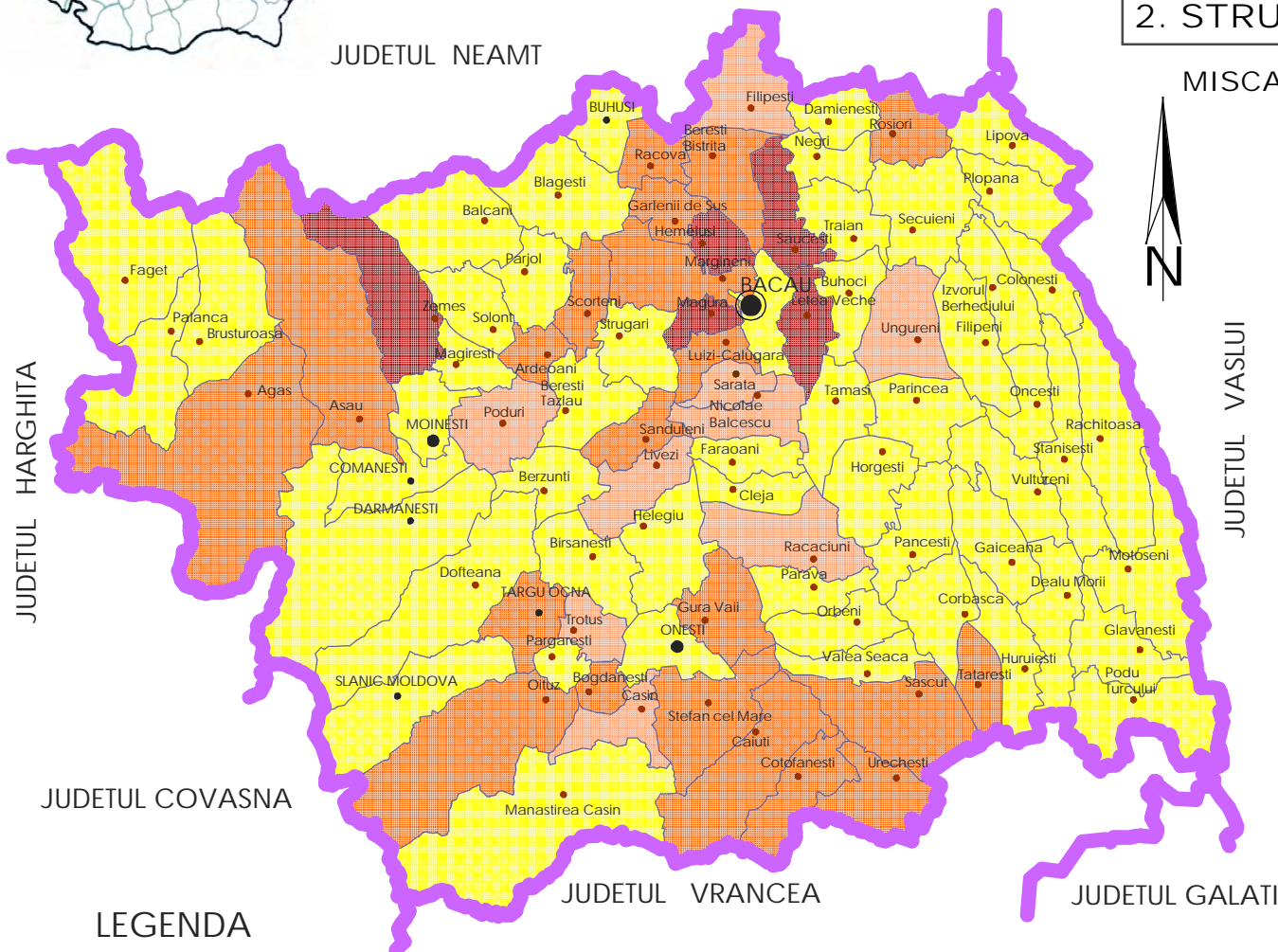

LEGENDA

- MUNICIPII RESEDINTA DE JUDET
- MUNICIPII
- ORASE
- COMUNE
- LIMITA TERITORIU JUDETEAN
- LIMITA TERITORIU COMUNAL



| | | |
|--|---|---------------------------|
| S.C. <VANEL-EXIM> S.R.L. BACAU J04/1397/93 | Denumire proiect PLAN DE AMENAJARE A TERITORIULUI JUDETELUI BACAU | contract 58 /2003 |
| Colectiv de elaborare | Beneficiar CONSILIU JUDETEAN BACAU | ETAPA a II-a plansa |
| PROIECTAT arh. CATRINEL CIORNEI | Titlul plansei: MISCAREA MIGRATORIE A POPULATIEI | 33 |
| DESENAT arh. CATRINEL CIORNEI | | |
| VERIFICAT arh. CONSTANTIN AMAIEI | | |
| SEF PROIECT arh. VIORICA NOVAC | | |



JUDETUL NEAMT

PLAN DE AMENAJARE A TERITORIULUI JUDETULUI BACAU

2. STRUCTURA SOCIO-DEMOGRAFICA

NUMARUL MEDIU DE PERSOANE CE REVIN UNEI GOSPODARII

| | |
|--------------|----------------------------|
| Total judet | 2,92 persoane / gospodarie |
| Mediul urban | 2,84 persoane / gospodarie |
| Mediul rural | 2,99 persoane / gospodarie |

Gruparea unitatilor administrativ teritoriale dupa numarul mediu de persoane ce revin unei gospodarii - anul 2002

| Numar persoane/ gospodarie | Nr. municipii si orase | Nr. comune |
|----------------------------|------------------------|------------|
| 2,40 - 2,79 | 2 municipii | 25 comune |
| 2,80 - 3,09 | 1 municipiu 3 orase | 31 comune |
| 3,10 - 3,39 | 2 orase | 18 comune |
| 3,40 - 3,80 | - | 6 comune |
| TOTAL | 8 | 80 |

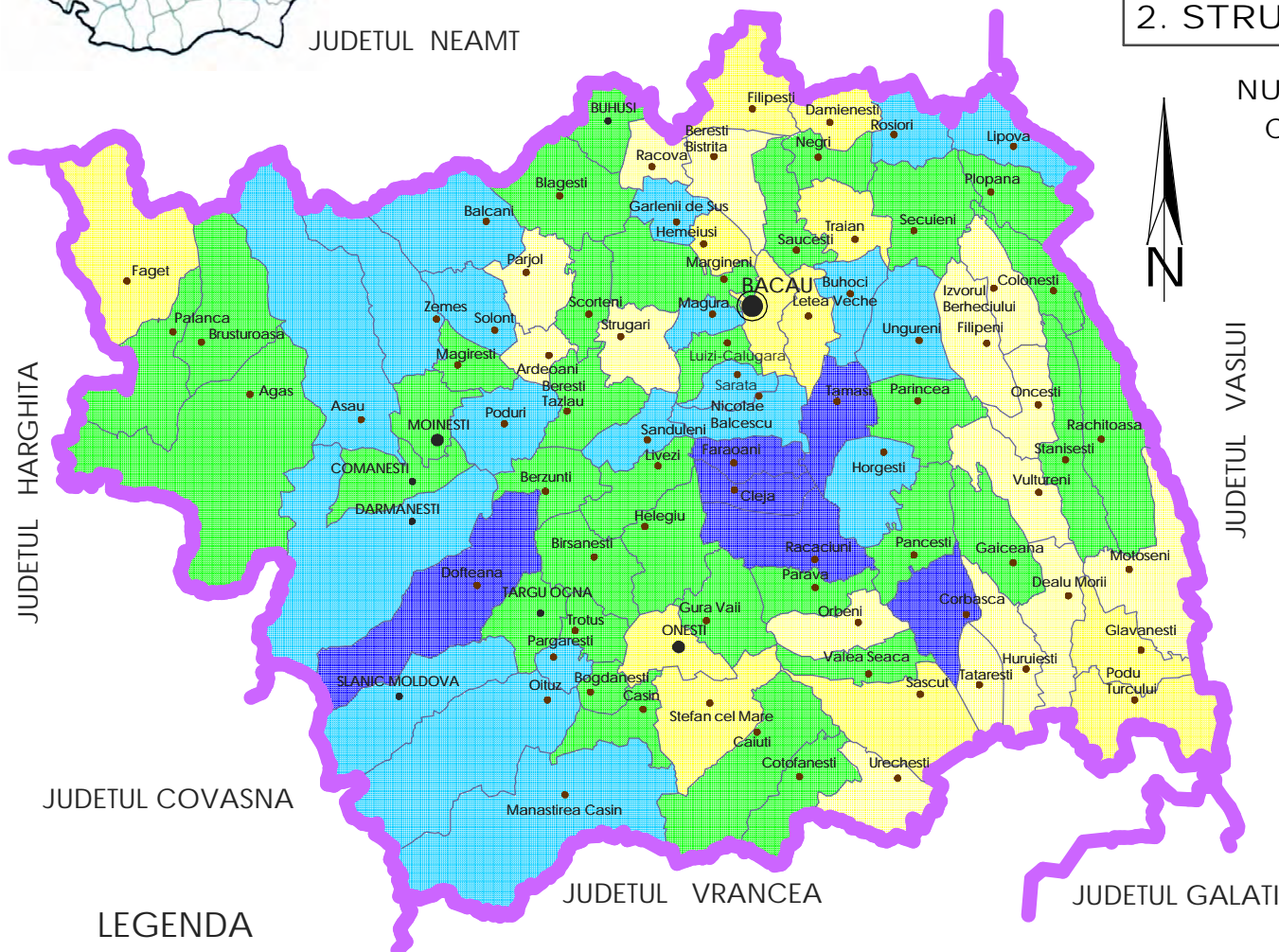

LEGENDA

- MUNICIPII RESEDINTA DE JUDET
- MUNICIPII
- ORASE
- COMUNE
- LIMITA TERITORIU JUDETEAN
- LIMITA TERITORIU COMUNAL

| | | | |
|-------------|---|--|---------------------------|
| | S. C. <VANEL - EXIM> S.R.L. BACAU J04/1397/93 | Denumire proiect PLAN DE AMENAJARE A TERITORIULUI JUDETULUI BACAU | contract 58 /2003 |
| | Colectiv de elaborare | Beneficiar CONSILIU JUDETEAN BACAU | ETAPA a II-a plansa |
| PROIECTAT | arh. CATRINEL CIORNEI | Titlul plansei: NUMARUL MEDIU DE PERSOANE CE REVIN UNEI GOSPODARII | 34 |
| DESENAT | arh. CATRINEL CIORNEI | | |
| VERIFICAT | arh. CONSTANTIN AMAIEI | | |
| SEF PROIECT | arh. VIORICA NOVAC | | |



JUDETUL NEAMT

PLAN DE AMENAJARE A TERITORIULUI JUDETULUI BACAU

2. STRUCTURA SOCIO-DEMOGRAFICA

NUMARUL MEDIU DE GOSPODARIILE CE REVIN UNEI LOCUINTE

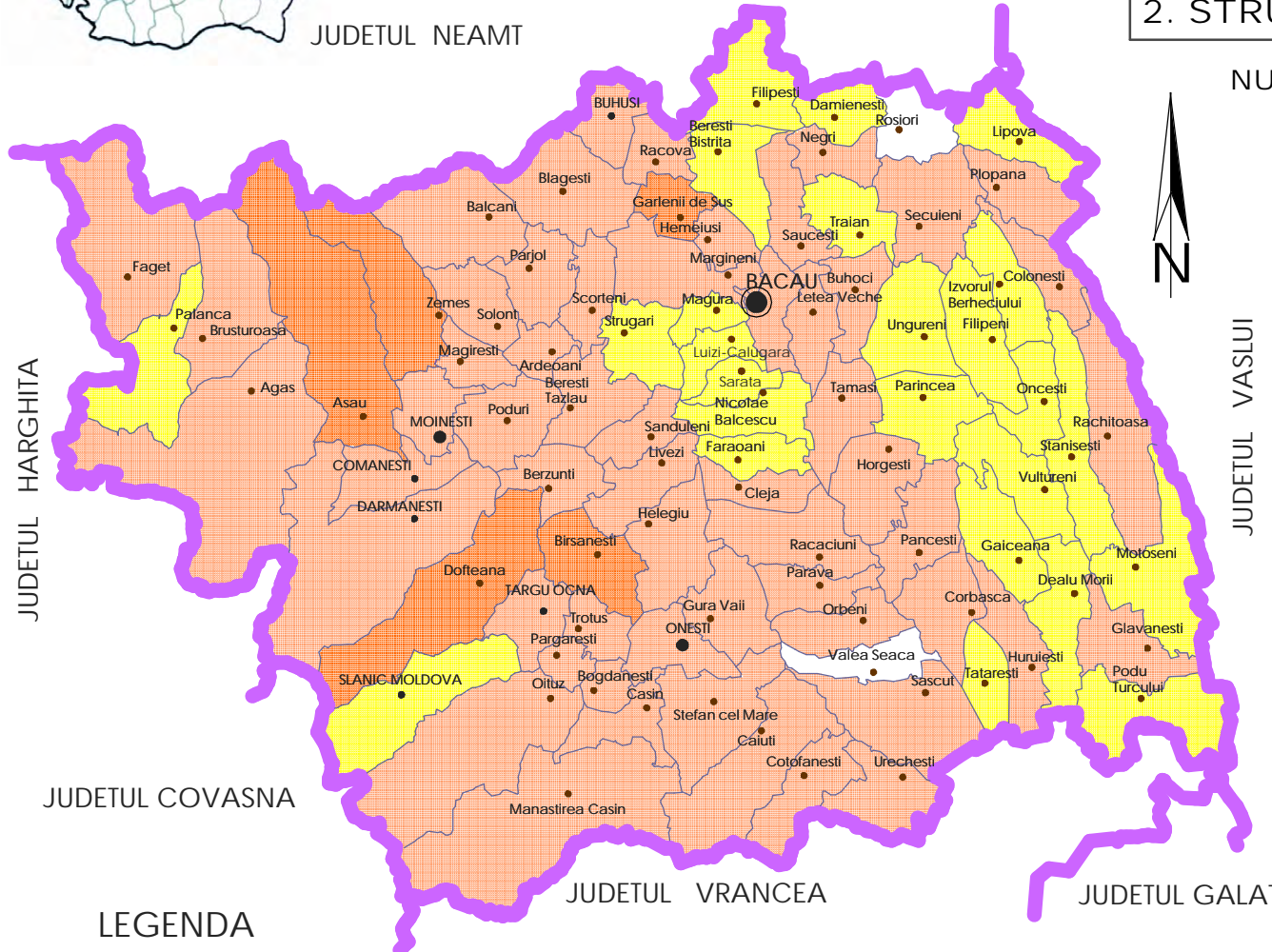

JUDETUL VASLUI

Gruparea unitatilor administrativ teritoriale dupa numarul mediu de gospodarii ce revin unei locuinte - anul 2002

| Numar gospodarii/locuinta | Nr. municipii si orase | Nr. comune |
|---------------------------|------------------------|------------|
| 0,70 - 0,80 | - | 2 comune |
| 0,81 - 0,90 | 1 oras | 23 comune |
| 0,91 - 0,99 | 3 municipii 4 orase | 50 comune |
| 1,00 si peste | - | 5 comune |
| TOTAL | 8 | 80 |

LEGENDA

- MUNICIPII RESEDINTA DE JUDET
- MUNICIPII
- ORASE
- COMUNE
- LIMITA TERITORIU JUDETEAN
- LIMITA TERITORIU COMUNAL



| | | |
|--|--|---------------------------|
| S.C. <VANEL-EXIM> S.R.L. BACAU J04/1397/93 | Denumire proiect PLAN DE AMENAJARE A TERITORIULUI JUDETULUI BACAU | contract 58 /2003 |
| Colectiv de elaborare | Beneficiar CONSILIU JUDETEAN BACAU | ETAPA a II-a plansa |
| PROIECTAT arh. CATRINEL CIORNEI | Titlul plansei: NUMARUL MEDIU DE GOSPODARIILE CE REVIN UNEI LOCUINTE | 35 |
| DESENAT arh. CATRINEL CIORNEI | | |
| VERIFICAT arh. CONSTANTIN AMAIEI | | |
| SEF PROIECT arh. VIORICA NOVAC | | |



PLAN DE AMENAJARE A TERITORIULUI JUDEȚULUI BACĂU

2. STRUCTURA SOCIO-DEMOGRAFICA

RATA DE ACTIVITATE A POPULATIEI

| | Numar persoane active/ 1000 locuitori | |
|--------------|--|------|
| | 1992 | 2002 |
| Total judet | 493 | 476 |
| Mediul urban | 479 | 440 |
| Mediul rural | 507 | 506 |

Gruparea unitatilor administrativ teritoriale in functie de rata de activitate - anul 2002

| Persoane active / 1000 locuitori | Numar municipii si orase | Nr. comune |
|----------------------------------|--------------------------|------------|
| sub 400 | 1 oras | - |
| 400 - 449 | 1 municipiu 2 orase | 12 comune |
| 450 - 499 | 1 oras | 42 comune |
| 500 si peste | 2 municipii 1 oras | 26 comune |
| TOTAL | 8 | 80 |

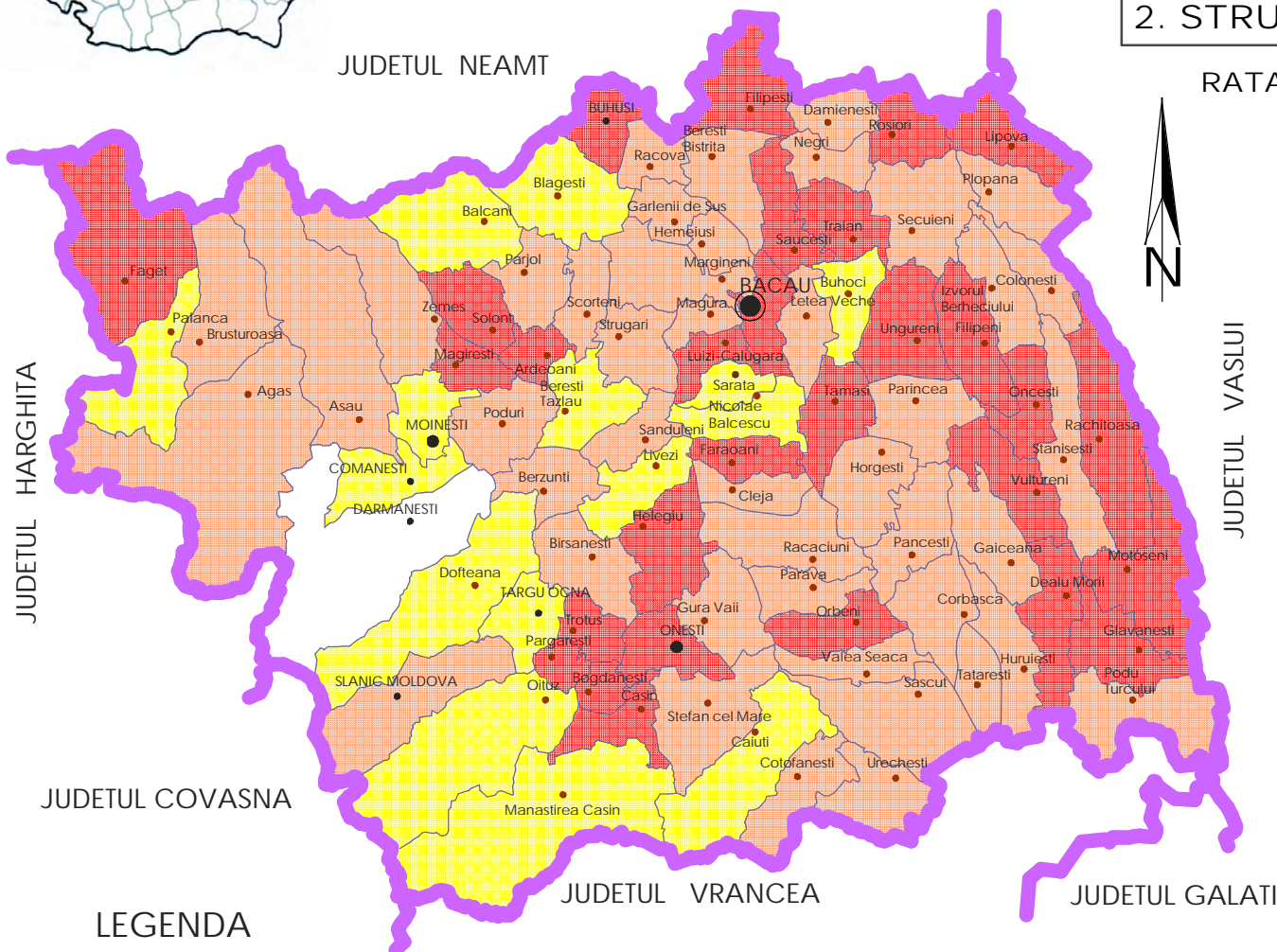

LEGENDA

- MUNICIPII RESEDINTA DE JUDEȚ
- MUNICIPII
- ORASE
- COMUNE
- LIMITA TERITORIU JUDEȚEAN
- LIMITA TERITORIU COMUNAL



| | | |
|--|---|-------------------------|
| S.C. <VANEL-EXIM> S.R.L. BACĂU J04/1397/93 | Denumire proiect PLAN DE AMENAJARE A TERITORIULUI JUDEȚULUI BACĂU | contract 58 /2003 |
| Colectiv de elaborare | Beneficiar CONSILIU JUDEȚEAN BACĂU | ETAPA a II-a |
| PROIECTAT arh. CATRINEL CIORNEI | Titlul plansei: RATA DE ACTIVITATE A POPULATIEI | plansa 36 |
| DESENAT arh. CATRINEL CIORNEI | | |
| VERIFICAT arh. CONSTANTIN AMAIEI | | |
| SEF PROIECT arh. VIORICA NOVAC | | |

PLAN DE AMENAJARE A TERITORIULUI JUDETELUI BACAU

3. STRUCTURA ACTIVITATILOR

AGRICULTURA - PRODUCTIE ANIMALA

| Incarcatura de animale | Nr. animale / 1000 ha |
|-----------------------------|-----------------------|
| Bovine | 36,0 |
| Porcine | 53,0 |
| Ovine si caprine | 72,0 |
| Productia medie pe locuitor | |
| Carne - kg | 32,4 kg/loc |
| Lapte - l | 71,8 l/loc |
| Lana - kg | 0,63 kg/loc |
| Oua - buc | 148 buc/loc |

Caracterizarea unitatilor teritorial-administrative in functie de productiile semnificative obtinute:

| | |
|--|---------------------------------------|
| | Zona cu activitate zootehnica intensa |
| | Productie de carne |
| | Productie de lapte |
| | Productie de lana |
| | Productie de oua |

Societati comerciale cu activitate de crestere a animalelor

| | |
|--|---------|
| | Bovine |
| | Porcine |
| | Ovine |



JUDETEL NEAMT

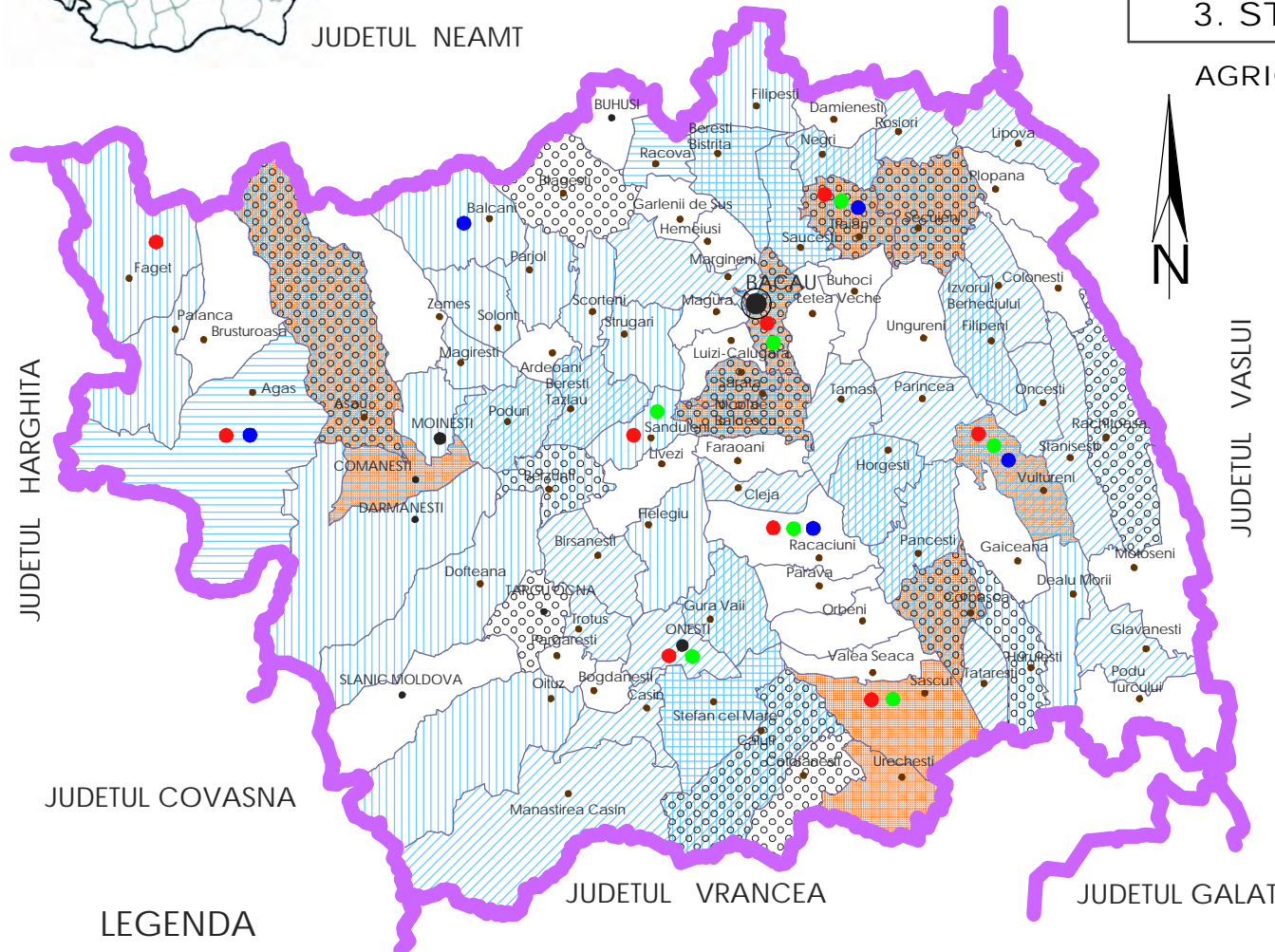

JUDETEL HARGHITA

JUDETEL VASLUI

JUDETEL COVASNA

JUDETEL VRANCEA

JUDETEL GALATI

LEGENDA

| | |
|--|------------------------------|
| | MUNICIPII RESEDINTA DE JUDET |
| | MUNICIPII |
| | ORASE |
| | COMUNE |
| | LIMITA TERITORIU JUDETEAN |
| | LIMITA TERITORIU COMUNAL |



| | | |
|--|---|-------------------------|
| S.C. <VANEL - EXIM> S.R.L. BACAU J04/1397/93 | Denumire proiect PLAN DE AMENAJARE A TERITORIULUI JUDETELUI BACAU | contract 58 /2003 |
| Colectiv de elaborare | Beneficiar CONSILIU JUDETEAN BACAU | ETAPA a II-a |
| PROIECTAT arh. CATRINEL CIORNEI | Titlul plansei: AGRICULTURA PRODUCTIE ANIMALA | plansa 37 |
| DESENAT arh. CATRINEL CIORNEI | | |
| VERIFICAT arh. CONSTANTIN AMAIEI | | |
| SEF PROIECT arh. VIORICA NOVAC | | |



JUDETUL NEAMT

PLAN DE AMENAJARE A TERITORIULUI JUDETULUI BACAU

3. STRUCTURA ACTIVITATILIOR

AGRICULTURA - FOND AGRICOL

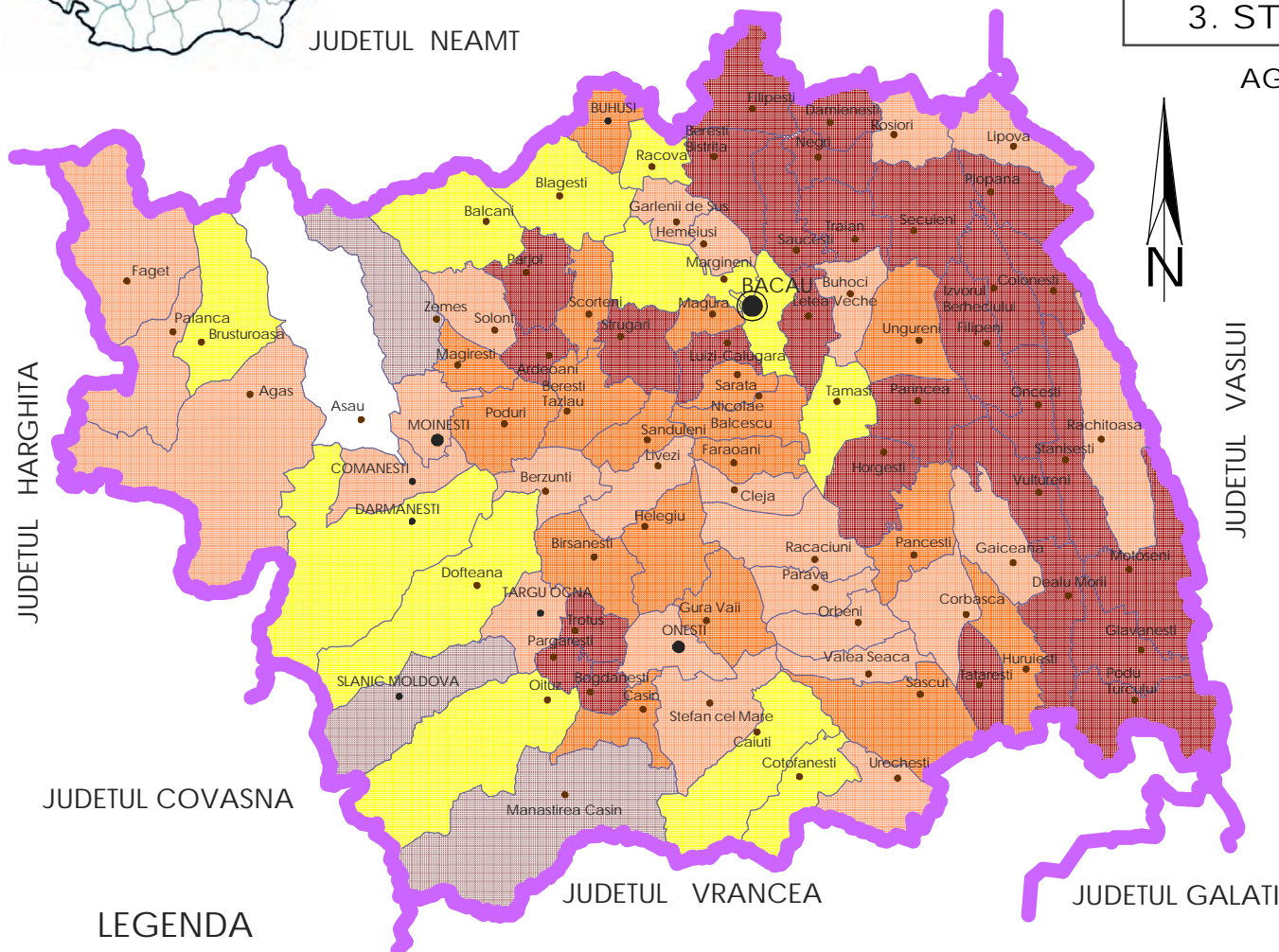

JUDETUL VASLUI

Indicatori Judet Bacau

| | |
|---|--------|
| Suprafata agricola | 323,48 |
| % din teritoriul administrativ | 48,86 |
| Suprafata agricola pe locuitor (ha/loc) | 0,46 |

Gruparea unitatilor administrativ teritoriale dupa gradul de acoperire cu terenuri agricole

| | Nr. municipii si orase | Nr. comune |
|--------------|------------------------|------------|
| peste 70,0 | - | 29 |
| 60 - 69,9 | 1 oras | 17 |
| 40 - 59,9 | 2 municipii 2 orase | 21 |
| 20 - 39,9 | 1 municipiu 1 oras | 10 |
| 10- 19,9 | 1 oras | 2 |
| sub 10 | - | 1 |
| TOTAL | 8 | 80 |

LEGENDA

- MUNICIPII RESEDINTA DE JUDET
- MUNICIPII
- ORASE
- COMUNE
- LIMITA TERITORIU JUDETEAN
- LIMITA TERITORIU COMUNAL



| | | |
|--|---|-------------------------------|
| S.C. <VANEL-EXIM> S.R.L. BACAU J04/1397/93 | Denumire proiect PLAN DE AMENAJARE A TERITORIULUI JUDETULUI BACAU | contract 58 /2003 |
| Colectiv de elaborare | Beneficiar CONSILIU JUDETEAN BACAU | ETAPA a II-a plansa |
| PROIECTAT arh. CATRINEL CIORNEI | Titlul plansei: AGRICULTURA FOND AGRICOL | 38 |
| DESENAT arh. CATRINEL CIORNEI | | |
| VERIFICAT arh. CONSTANTIN AMAIEI | | |
| SEF PROIECT arh. VIORICA NOVAC | | |



JUDETUL NEAMT

PLAN DE AMENAJARE A TERITORIULUI JUDETULUI BACAU

3. STRUCTURA ACTIVITATILOR

AGRICULTURA - PRODUCTIE VEGETALA

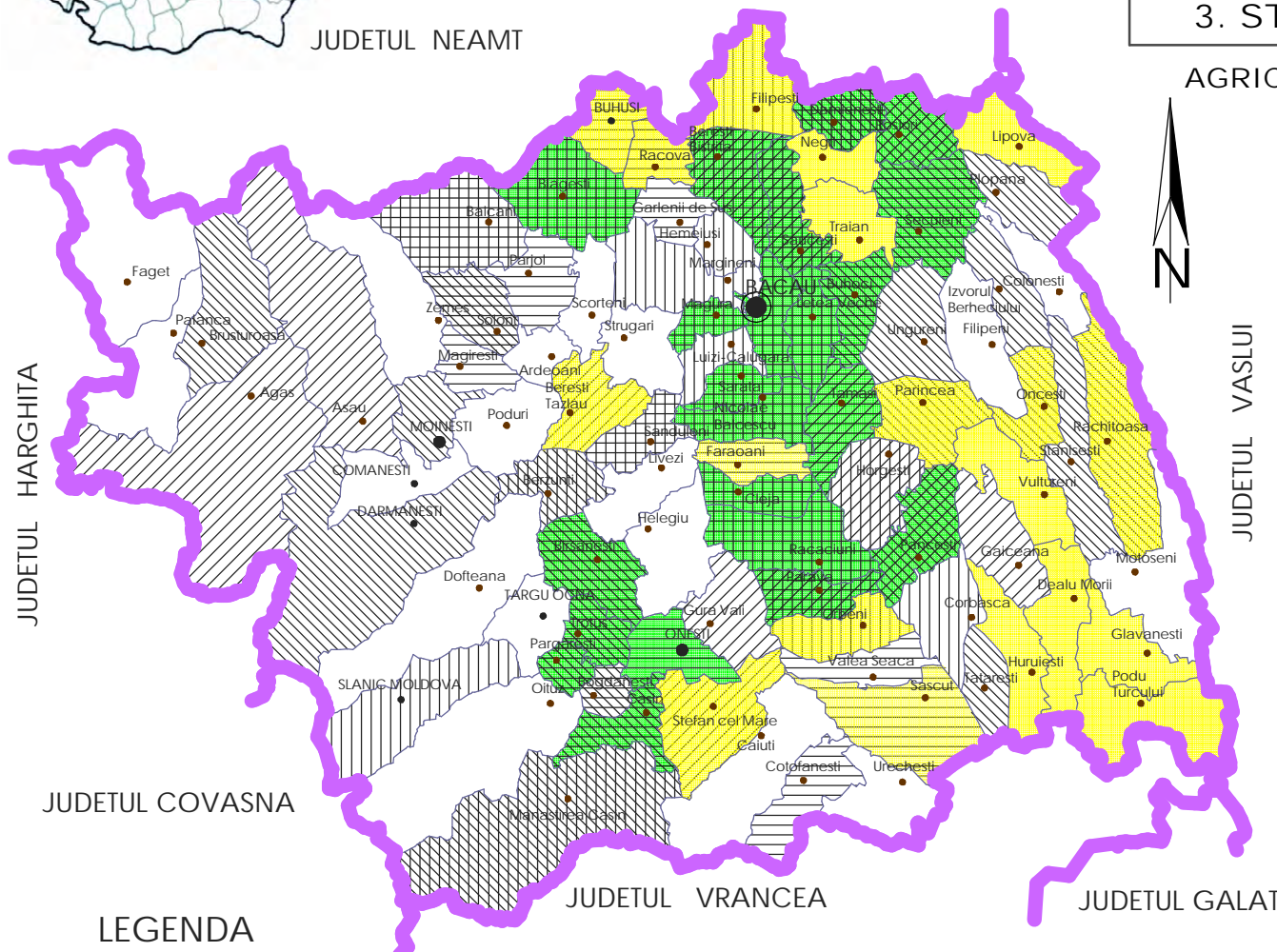

| Productii medii | kg / ha |
|-----------------|---------|
| Grâu si secara | 1098 |
| Porumb | 3209 |
| Cartofi | 17849 |
| Legume | 13960 |
| Sfecla de zahar | 20481 |

Caracterizarea unitatilor teritorial-administrative in functie de productiile obtinute la unele culturi:

- Activitate agricola-vegetala intensa si diversificata (productii mari 3-5 culturi)
- Productii mari de grâu si secara; peste 1098 kg/ha
- Productii mari de porumb; peste 3209 kg/ha
- Productii mari de cartofi; peste 17849 kg/ha
- Productii mari de legume; peste 13960 kg/ha
- Productii mari de sfecla; peste 20481 kg/ha

LEGENDA

- MUNICIPII RESEDINTA DE JUDET
- MUNICIPII
- ORASE
- COMUNE
- LIMITA TERITORIU JUDETEAN
- LIMITA TERITORIU COMUNAL



S.C. <VANEL-EXIM> S.R.L.
BACAU
J04/1397/93

Denumire proiect
**PLAN DE AMENAJARE
A TERITORIULUI JUDETULUI BACAU**

contract
58 /2003

Beneficiar
Colectiv de elaborare

Beneficiar
CONSILIU JUDETEAN BACAU

ETAPA
a II-a

| | |
|-------------|------------------------|
| PROIECTAT | arh. CATRINEL CIORNEI |
| DESENAT | arh. CATRINEL CIORNEI |
| VERIFICAT | arh. CONSTANTIN AMAIEI |
| SEF PROIECT | arh. VIORICA NOVAC |

Titlul plansei:
**AGRICULTURA
PRODUCTIE VEGETALA**

plansa
39



JUDETUL NEAMT

PLAN DE AMENAJARE A TERITORIULUI JUDETULUI BACAU

3. STRUCTURA ACTIVITATILIOR

AGRICULTURA - SINTEZA

Calitatea terenurilor

| | Judetul Bacau | România |
|--|---------------|---------|
| Clasa I si II foarte bune si bune % | 26 | 31 |
| Suprafete amenajate pentru irigatii, ha | 24042 | 3211058 |
| Pondere suprafata amenajata din total, % | 7,4 | 21,7 |

Fondul funciar agricol

| | Judetul Bacau | România |
|---------------------------------------|---------------|---------|
| Total agricol km ² | 3234 | 147307 |
| Pondere agricol in suprafata totala % | 49,0 | 61,8 |
| Total arabil km ² | 1846 | 93581 |
| Pondere arabil in suprafata totala % | 27,9 | 39,2 |
| Suprafata agricola pe locutor, ha | 0,46 | 0,68 |

Mecanizare

| | Judetul Bacau | România |
|--------------------------------------|---------------|---------|
| Tractoare, buc. | 2499 | 163883 |
| Combinae autopropulsate, buc. | 535 | 33369 |
| Nr. tractoare / 100 ha teren agricol | 0,77 | 1,1 |
| Nr. combine / 100 ha teren arabil | 0,29 | 0,36 |

Gruparea unitatilor administrativ teritoriale dupa suprafata agricola pe locutor

- pâna la 100 ha/loc.
- 1,0 ha/loc. - 2 ha/loc.
- peste 2 ha/loc.

Zone agricole specifice

- Zone cu rezultate semnificative in productia vegetala
- Zone cu rezultate semnificative in productia animala
- Zone cu activitate agricola deosebita (vegetala si animala)

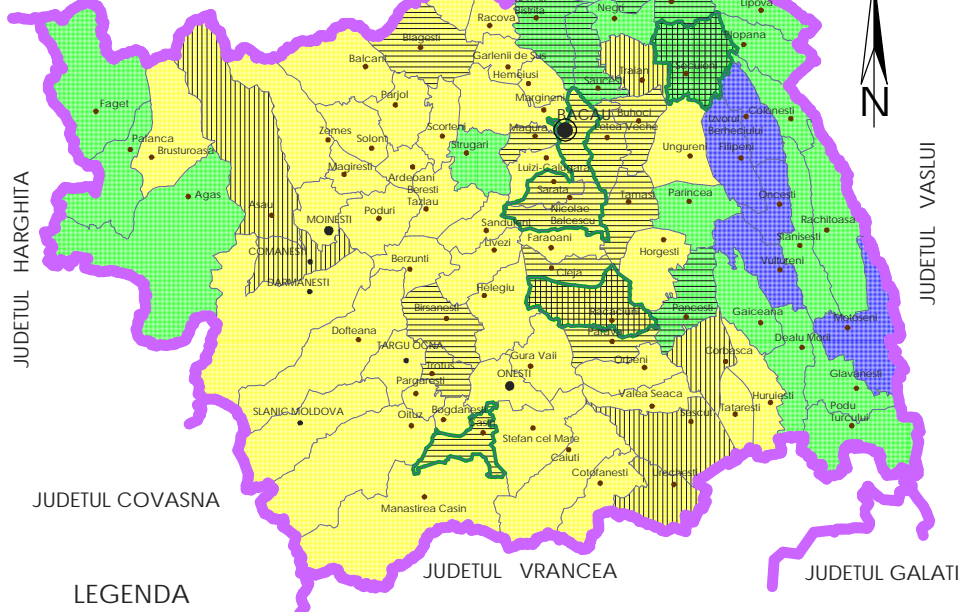

JUDETUL VASLUI

JUDETUL GALATI

JUDETUL VRANCEA

JUDETUL COVASNA

JUDETUL HARGHITA

LEGENDA

- MUNICIPII RESEDINTA DE JUDET
- MUNICIPII
- ORASE
- COMUNE
- LIMITA TERITORIULUI JUDETEAN
- LIMITA TERITORIULUI COMUNAL

| | | | |
|-------------------|--|---|----------------------|
| VA NEL | S.C. <VANEL-EXIM> S.R.L. BACAU J04/1397/93 | Denumire proiect PLAN DE AMENAJARE A TERITORIULUI JUDETULUI BACAU | contract 58 /2003 |
| | Colectiv de elaborare | Beneficiar CONSILIUL JUDETEAN BACAU | ETAPA a II-a |
| | PROIECTAT arh. CATRINEL CIORNEI DESENAT arh. CATRINEL CIORNEI VERIFICAT arh. CONSTANTIN AMAIEI | Titlul plansei: AGRICULTURA SINTEZA | plansa 40 |
| | SEF PROIECT arh. VIORICA NOVAC | | |

PLAN DE AMENAJARE A TERITORIULUI JUDETELUI BACĂU

3. STRUCTURA ACTIVITĂȚILOR

AGRICULTURA HARTA DE PRETABILITATE LA ARABIL

- I** TERENURI FARA LIMITARI IN CAZUL UTILIZARII CA ARABIL
- II** TERENURI CU LIMITARI REDUSE IN CAZUL UTILIZARII CA ARABIL
- III** TERENURI CU LIMITARI MODERATE IN CAZUL UTILIZARII CA ARABIL
- IV** TERENURI CU LIMITARI SEVERE IN CAZUL UTILIZARII CA ARABIL
- V** TERENURI CU LIMITARI FOARTE SEVERE, NEPRETABIL LA ARABIL, VII SI LIVEZI IN CONDITII DE NEAMENAJARE
- VI** TERENURI CU LIMITARI EXTREM DE SEVERE CARE NU POT FI FOLOSITE CA ARABIL, VII SI LIVEZI PRIN AMENAJARI CURENTE

| | | | |
|-------------|--|---|--|
| | S.C. <VANEL - EXIM> S.R.L. BACĂU J04/1397/93 | Denumire proiect PLAN DE AMENAJARE A TERITORIULUI JUDETELUI BACĂU | contract 58 /2003 |
| | Colectiv de elaborare | Beneficiar CONSILIUL JUDEȚEAN BACĂU | ETAPA a II-a plansa 41 |
| PROIECTAT | am. CĂRINEL CIOBNEI | titlul planșei: | |
| DESENAT | am. CĂRINEL CIOBNEI | AGRICULTURA | |
| VERIFICAT | am. CONSTANTIN AMAIEI | HARTA DE PRETABILITATE LA ARABIL | |
| SEF PROIECT | am. VIGORICA NOVAC | | |

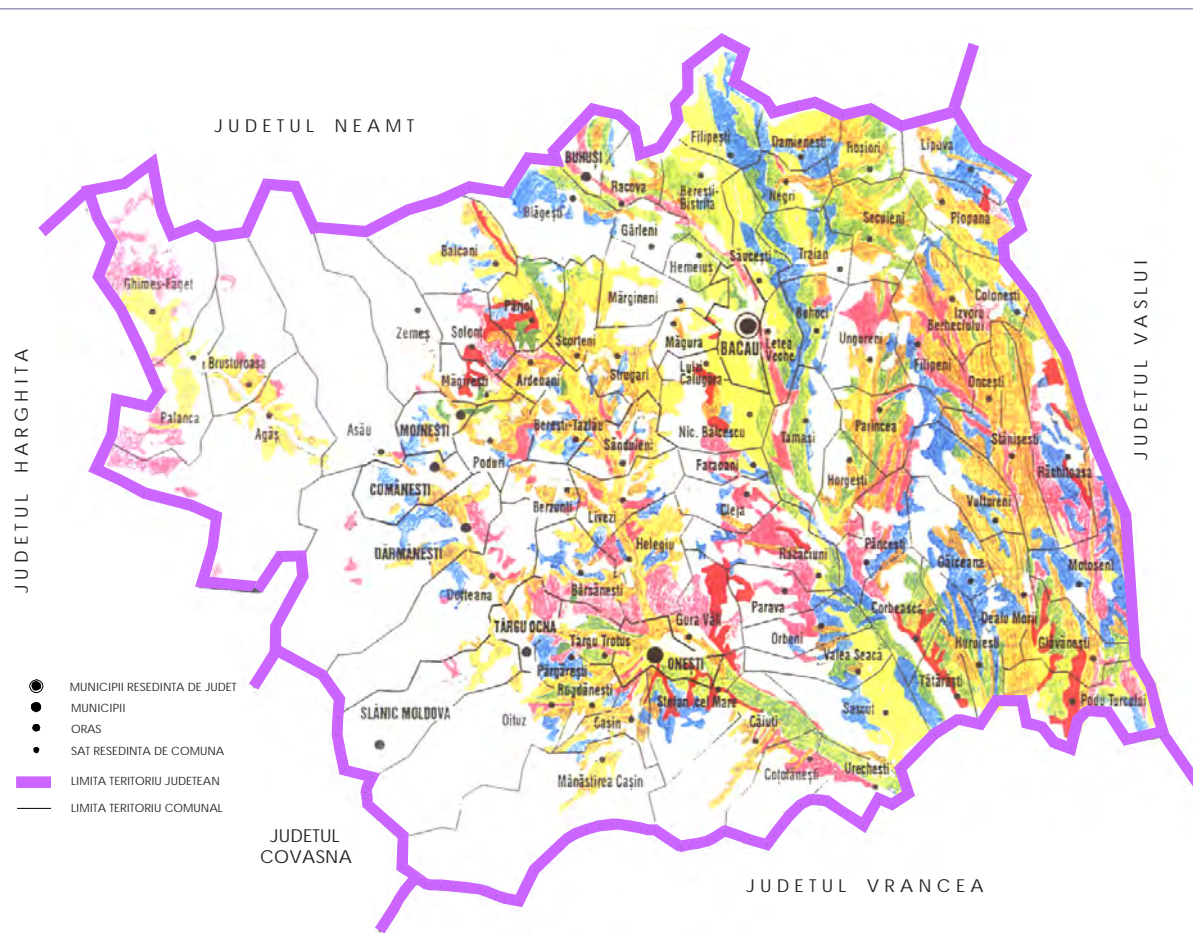

JUDEȚUL HARGHITA

JUDEȚUL NEAMȚ

JUDEȚUL VASLUI

JUDEȚUL VRANCEA

JUDEȚUL COVASNA

- MUNICIPII RESEDINTA DE JUDEȚ
- MUNICIPII
- ORAS
- SAT RESEDINTA DE COMUNA
- LIMITA TERITORIULUI JUDEȚEAN
- LIMITA TERITORIULUI COMUNAL

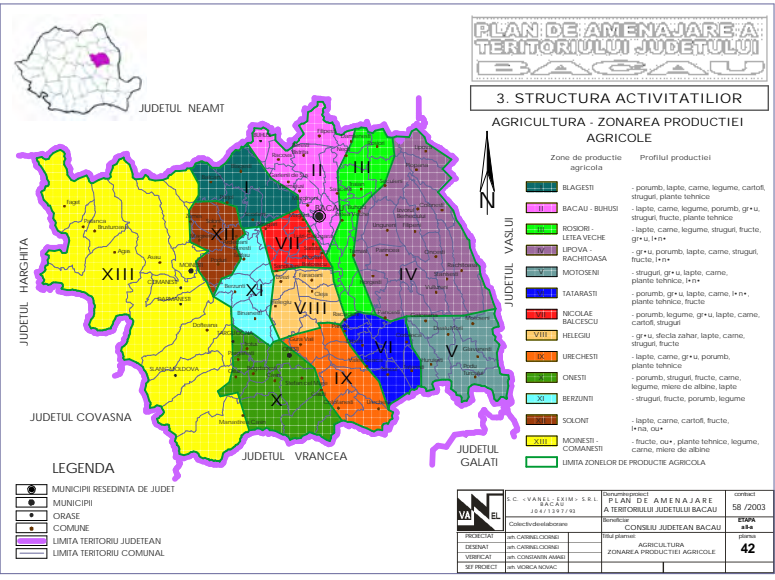



JUDETUL NEAMT

PLAN DE AMENAJARE A TERITORIULUI JUDETULUI BACAU

3. STRUCTURA ACTIVITATILOR

INDUSTRIE - INDICIIL VALORII PRODUCTIEI INDUSTRIALE

INDICIIL VALORII PRODUCTIEI INDUSTRIALE CUMULAT 2002 FATA DE 2001 (%)

JUDETUL VASLUI

| | |
|----------------|---------|
| TOTAL JUDET | : 110,2 |
| COMANESTI | - 70,8 |
| MOINESTI | - 78,2 |
| BACAU | - 81,1 |
| TARGU-OCNA | - 87,2 |
| DARMANESTI | - 88,0 |
| SLANIC MOLDOVA | - 88,8 |
| BUHUSI | - 94,7 |
| ONESTI | - 222,2 |

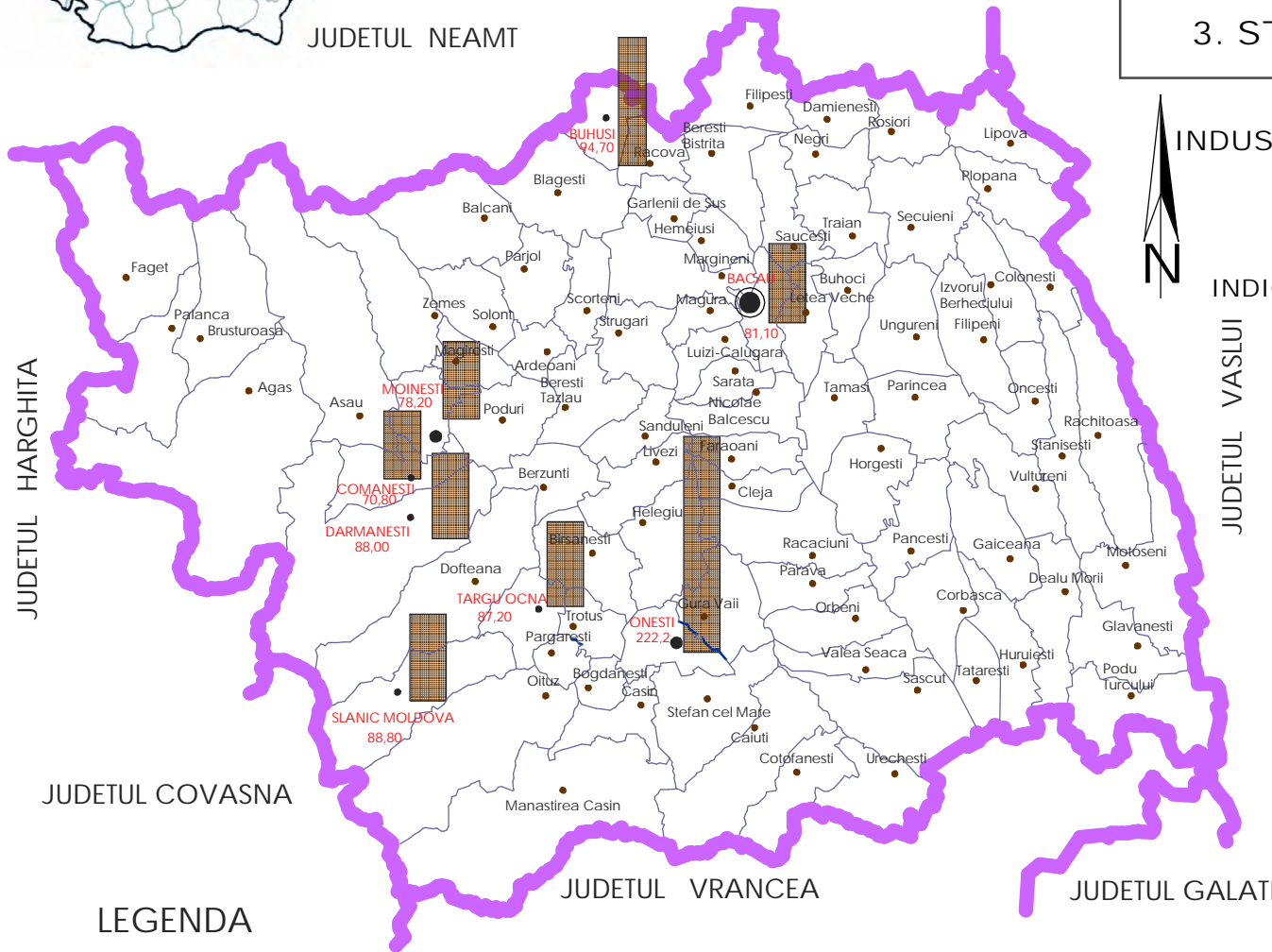

LEGENDA

- MUNICIPII RESEDINTA DE JUDET
- MUNICIPII
- ORASE
- COMUNE
- LIMITA TERITORIU JUDETEAN
- LIMITA TERITORIU COMUNAL

| | | | |
|-------------|--|---|---------------------------|
| | S.C. <VANEL - EXIM> S.R.L. BACAU J04/1397/93 | Denumire proiect PLAN DE AMENAJARE A TERITORIULUI JUDETULUI BACAU | contract 58 /2003 |
| | Colectiv de elaborare | Beneficiar CONSILIU JUDETEAN BACAU | ETAPA a II-a plansa |
| PROIECTAT | arh. CATRINEL CIORNEI | Titlul plansei: INDUSTRIE - INDICIIL VALORII PRODUCTIEI INDUSTRIALE | 43 |
| DESENAT | arh. CATRINEL CIORNEI | | |
| VERIFICAT | arh. CONSTANTIN AMAIEI | | |
| SEF PROIECT | arh. VIORICA NOVAC | | |



JUDETUL NEAMT

PLAN DE AMENAJARE A TERITORIULUI JUDETULUI BACAU

3. STRUCTURA ACTIVITATILOR

INDUSTRIE - GRUPAREA UNITATILOR TERITORIAL ADMINISTRATIVE DUPA NUMARUL DE SALARIATI

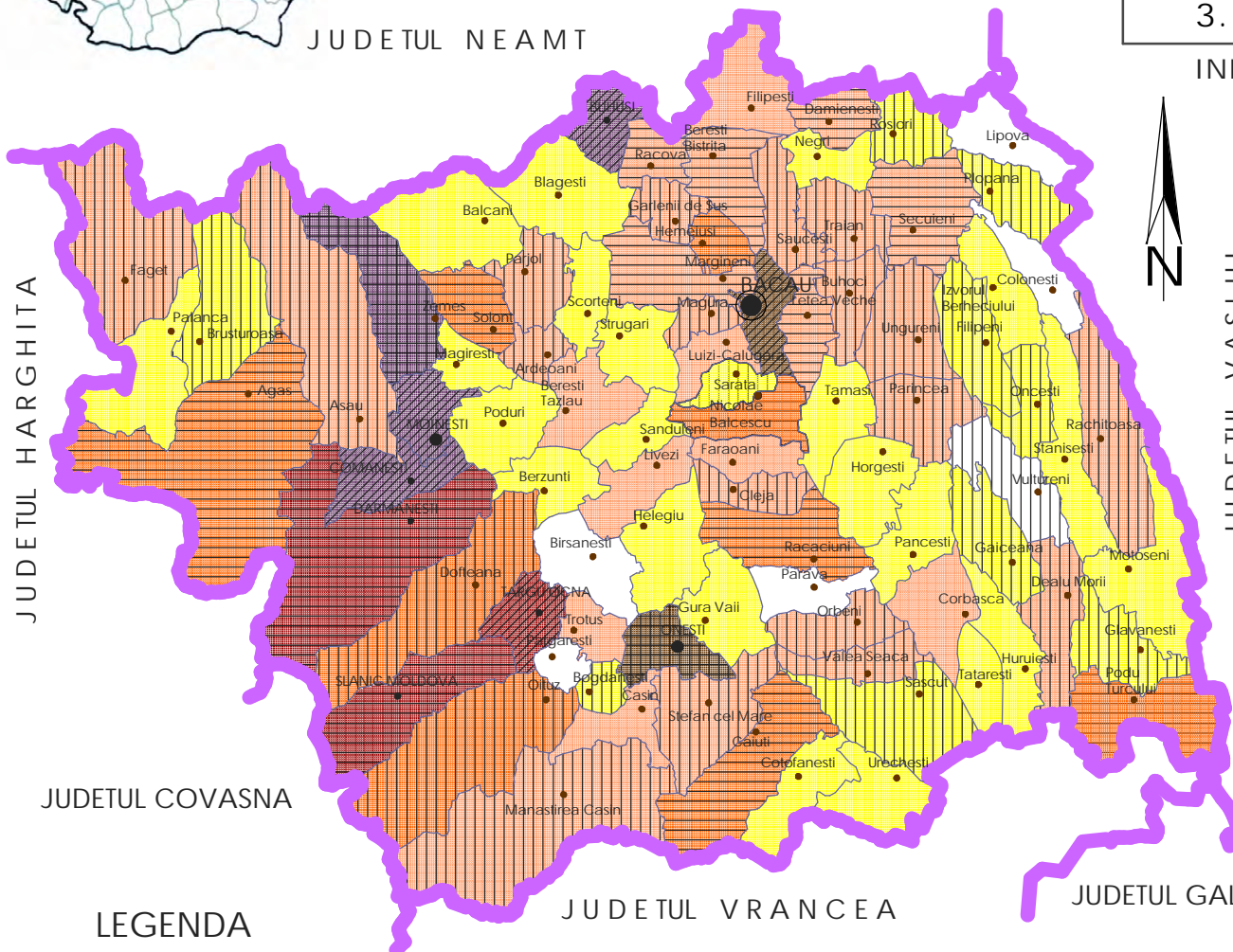

| Numar persoane | Nr. municipii si orase | Nr. comune |
|----------------|------------------------|------------|
| pana la 99 | - | 6 comune |
| 100 - 199 | - | 31 comune |
| 200 - 499 | - | 32 comune |
| 500 - 999 | - | 10 comune |
| 1000 - 4999 | 3 orase | - |
| 5000 - 13000 | 1 municipiu 2 orase | 1 comuna |
| peste 25000 | 2 municipii | - |
| Total | 8 | 80 |

Gruparea unitatilor administrativ teritoriale dupa numarul de salariati la 1000 locuitori

| Numar persoane | Nr. municipii si orase | Nr. comune |
|----------------|------------------------|------------|
| 10 - 49 | - | 28 comune |
| 50 - 99,9 | - | 37 comune |
| 100 - 298 | 2 orase | 14 comune |
| 300 - 500 | 2 municipii 3 orase | - |
| peste 500 | 1 municipiu | 1 comuna |
| Total | 8 | 80 |

LEGENDA

- MUNICIPII RESEDINTA DE JUDET
- MUNICIPII
- ORASE
- COMUNE
- LIMITA TERITORIU JUDETEAN
- LIMITA TERITORIU COMUNAL



| | | |
|--|--|-------------------------|
| S.C. <VANEL-EXIM> S.R.L. BACAU J04/1397/93 | Denumire proiect PLAN DE AMENAJARE A TERITORIULUI JUDETULUI BACAU | contract 58 /2003 |
| Colectiv de elaborare | Beneficiar CONSILIU JUDETEAN BACAU | ETAPA a II-a |
| PROIECTAT arh. CATRINEL CIORNEI | Titlul plansei: INDUSTRIE - GRUPAREA UNITATILOR TERITORIAL ADMINISTRATIVE DUPA NUMARUL DE SALARIATI | plansa 44 |
| DESENAT arh. CATRINEL CIORNEI | | |
| VERIFICAT arh. CONSTANTIN AMAIEI | | |
| SEF PROIECT arh. VIORICA NOVAC | | |

PLAN DE AMENAJARE A TERITORIULUI JUDETELUI BACAU

3. STRUCTURA ACTIVITATILOR

INDUSTRIE - REPARTITIA ACTIVITATILOR PE RAMURI SI DISTRIBUTIA AGENTILOR ECONOMICI PE CATEGORII DE MARIME

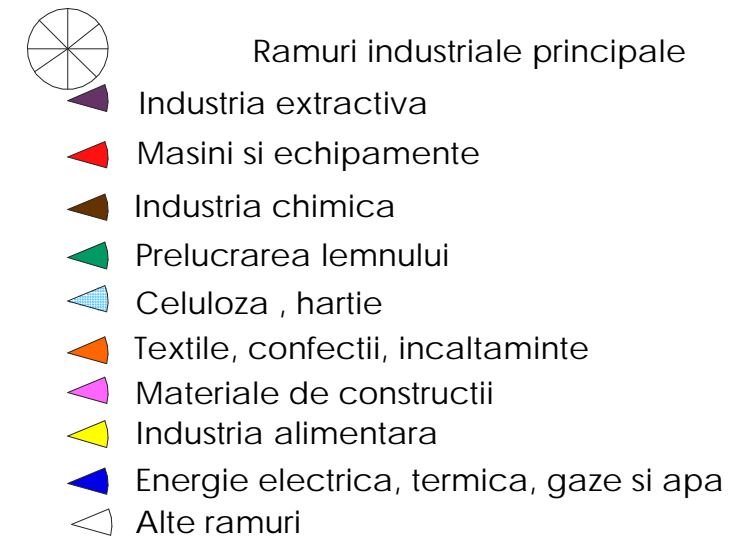

Gruparea unitatilor administrativ teritoriale dupa numarul de salariati in industrie la 1000 - anul 2002

| Numar agenti economici | Nr. municipii si orase | Nr. comune |
|------------------------|------------------------|------------|
| sub 10 | | 31 comune |
| 10 - 49 | 1 oras | 41 comune |
| 50 - 99 | 1 oras | 6 comune |
| 100 - 350 | 3 municipii 3 orase | - |
| peste 900 | - | 2 comune |
| Total | 8 | 80 |



JUDETUL NEAMT

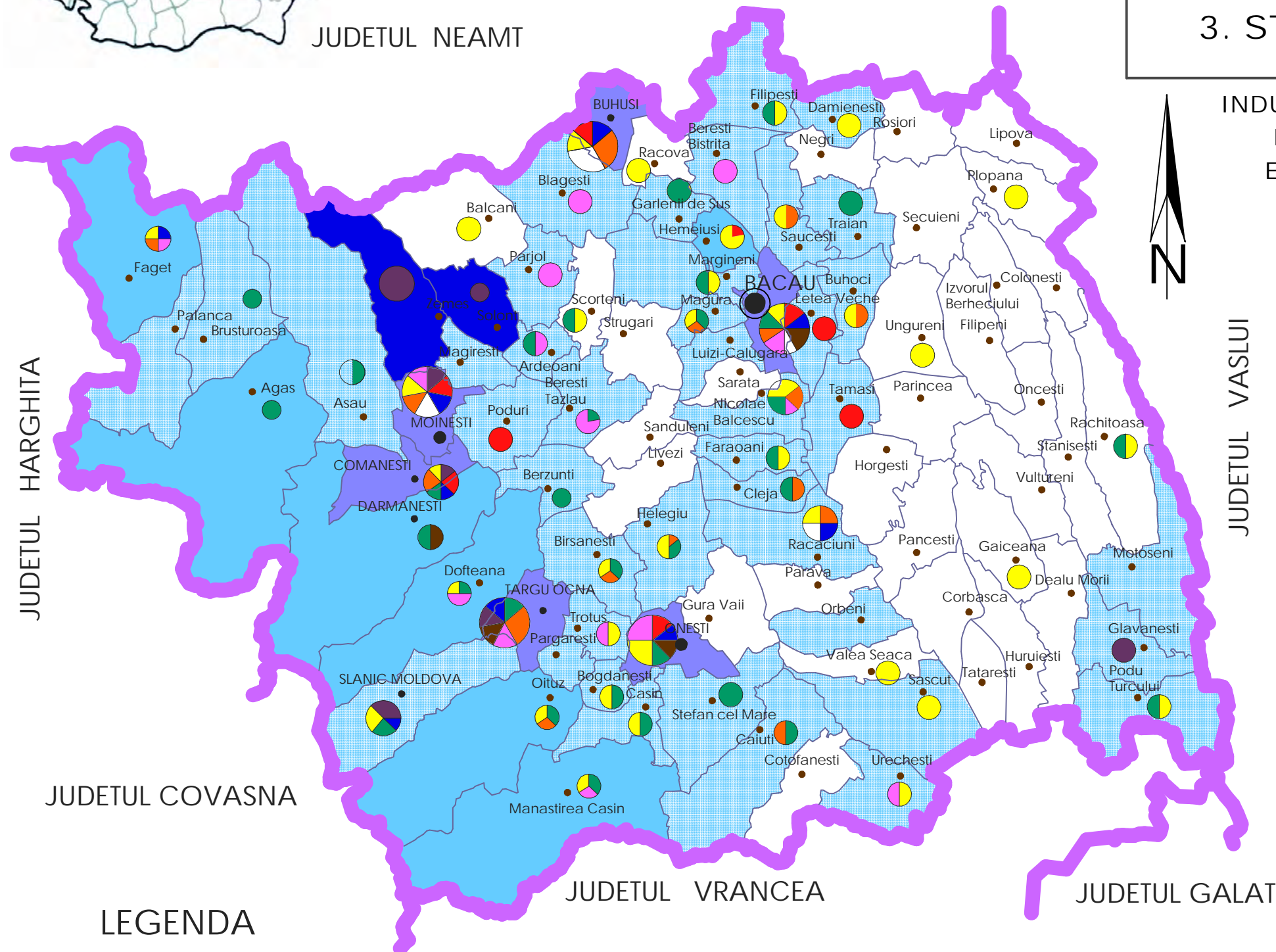

JUDETUL VASLUI

LEGENDA

- MUNICIPII RESEDINTA DE JUDET
- MUNICIPII
- ORASE
- COMUNE
- LIMITA TERITORIU JUDETEAN
- LIMITA TERITORIU COMUNAL

- Intreprinderi cu peste 250 salariati
- Intreprinderi mijlocii : 50 - 250 salariati
- Intreprinderi mici : sub 50 salariati

| | | | |
|-------------|--|--|----------------------|
| | S.C. <VANEL - EXIM> S.R.L. BACAU J04/1397/93 | Denumire proiect PLAN DE AMENAJARE A TERITORIULUI JUDETELUI BACAU | contract 58 /2003 |
| | Colectiv de elaborare | Beneficiar CONSILIU JUDETEAN BACAU | ETAPA a II-a |
| PROIECTAT | arh. CATRINEL CIORNEI | Titlul plansei: REPARTITIA ACTIV. PE RAMURI SI DISTRIBUTIA AGENTILOR ECONOMICI PE CATEGORII DE MARIME | plansa 45 |
| DESENAT | arh. CATRINEL CIORNEI | | |
| VERIFICAT | arh. CONSTANTIN AMAIEI | | |
| SEF PROIECT | arh. VIORICA NOVAC | | |

PLAN DE AMENAJARE A TERITORIULUI JUDETELUI BACAU

3. STRUCTURA ACTIVITATILOR

STRUCTURA SALARIATILOR PE PRINCIPALELE GRUPE DE ACTIVITATE

Structura salariatilor pe principalele ramuri de activitate economica - anul 2002 -

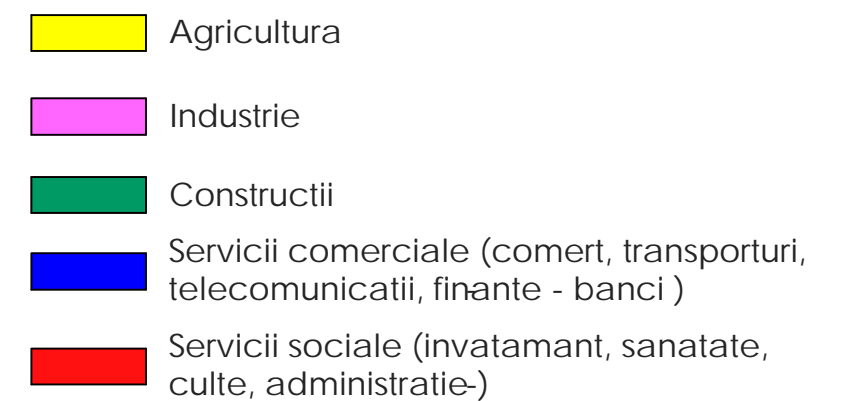

JUDETUL NEAMT

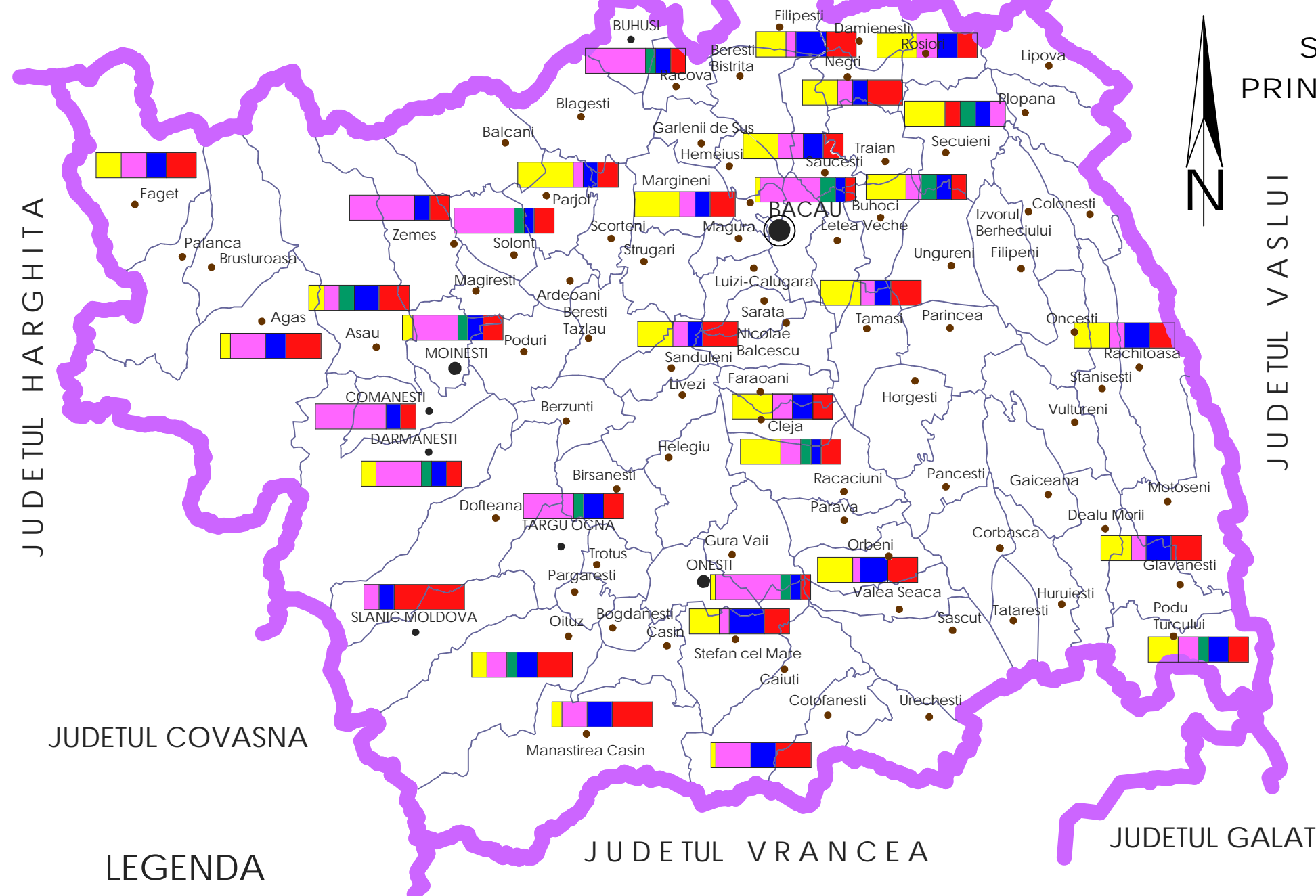

LEGENDA

- MUNICIPII RESEDINTA DE JUDET
- MUNICIPII
- ORASE
- COMUNE
- LIMITA TERITORIU JUDETEAN
- LIMITA TERITORIU COMUNAL

| | | | |
|-------------|--|--|----------------------|
| | S.C. <VANEL - EXIM> S.R.L. BACAU J04/1397/93 | Denumire proiect PLAN DE AMENAJARE A TERITORIULUI JUDETELUI BACAU | contract 58 /2003 |
| | Colectiv de elaborare | Beneficiar CONSILIU JUDETEAN BACAU | ETAPA a II-a |
| PROIECTAT | arh. CATRINEL CIORNEI | Titlul plansei: STRUCTURA SALARIATILOR PE PRINCIPALELE GRUPE DE ACTIVITATE | plansa 46 |
| DESENAT | arh. CATRINEL CIORNEI | | |
| VERIFICAT | arh. CONSTANTIN AMAIEI | | |
| SEF PROIECT | arh. VIORICA NOVAC | | |

PLAN DE AMENAJARE A TERITORIULUI JUDETELUI BACAU

3. STRUCTURA ACTIVITATILOR



JUDETUL NEAMT

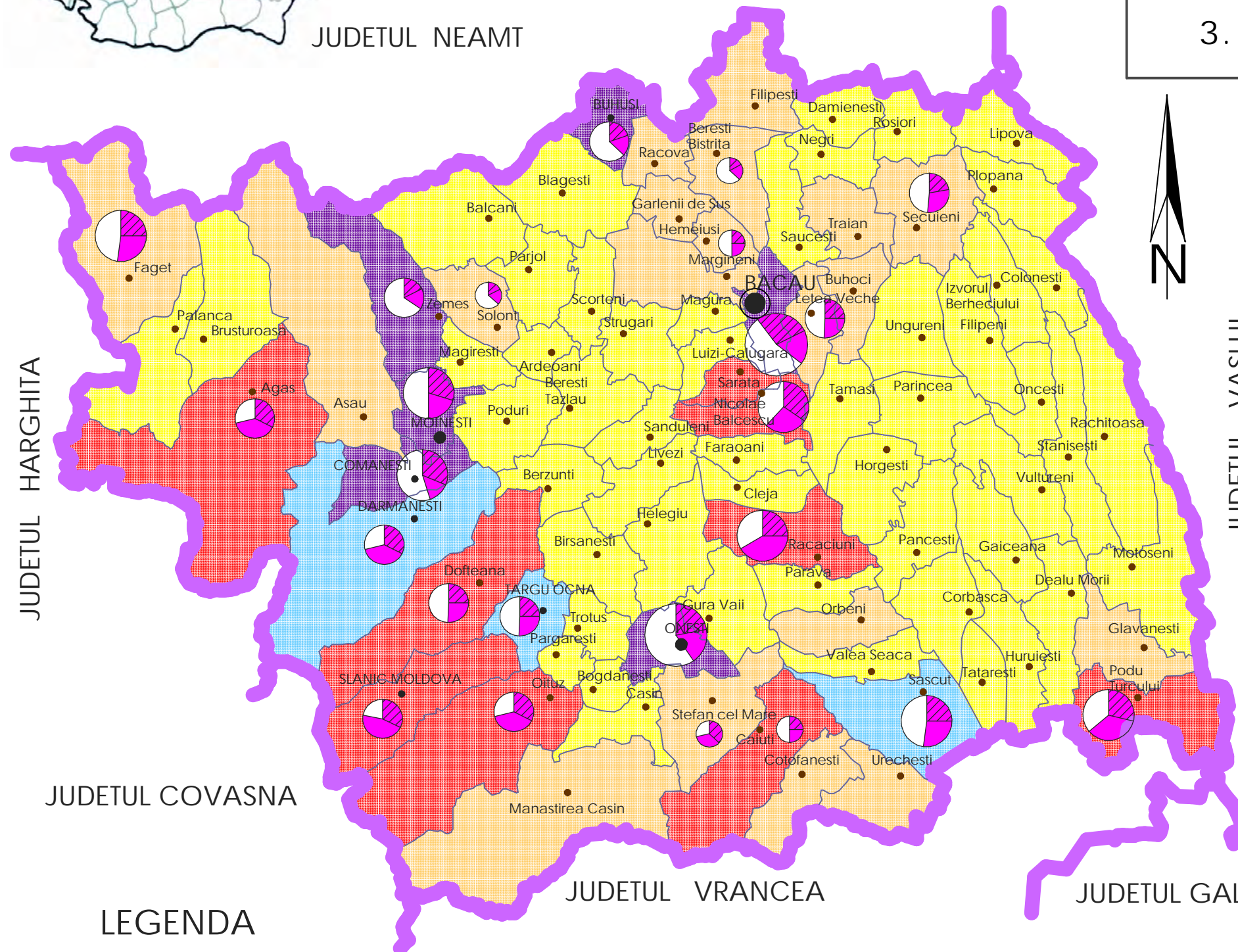

SERVICII COMERCIALE

Populatie curent ocupata: 43858 persoane
 Salariati: 37655 persoane
 Patroni, lucratori pe cont propriu: 5930 persoane

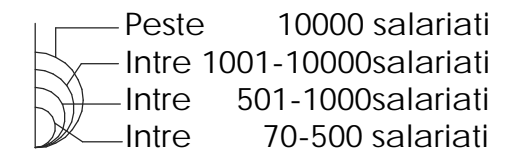

Pondere salariatilor in servicii din care:
 In servicii comerciale: comert, depozitare, transport, financiar-bancare si asigurari, imobiliare

Gruparea unitatilor administrativ teritoriale dupa numarul populatiei curent ocupate in activitatii comerciale

| Populatie curent ocupata | Nr. municipii si orase | Nr. comune |
|--------------------------|------------------------|------------|
| 20 - 199 | - | 51 comune |
| 200 - 499 | - | 19 comune |
| 500 - 999 | 1 orase | 8 comune |
| 1000 - 4999 | 2 orase | 1 comuna |
| peste 5000 | 3 municipii 2 orase | 1 comuna |
| TOTAL | 8 | 80 |

LEGENDA

- MUNICIPII RESEDINTA DE JUDET
- MUNICIPII
- ORASE
- COMUNE
- LIMITA TERITORIU JUDETEAN
- LIMITA TERITORIU COMUNAL



| | | |
|--|---|----------------------|
| S.C. <VANEL-EXIM> S.R.L. BACAU J04/1397/93 | Denumire proiect PLAN DE AMENAJARE A TERITORIULUI JUDETELUI BACAU | contract 58 /2003 |
| Colectiv de elaborare | Beneficiar CONSILIU JUDETEAN BACAU | ETAPA a II-a |
| PROIECTAT arh. CATRINEL CIORNEI | Titlul plansei: SERVICII COMERCIALE | plansa 47 |
| DESENAT arh. CATRINEL CIORNEI | | |
| VERIFICAT arh. CONSTANTIN AMAIEI | | |
| SEF PROIECT arh. VIORICA NOVAC | | |

PLAN DE AMENAJARE A TERITORIULUI JUDETELUI BACAU

3. STRUCTURA ACTIVITATILOR

SERVICII SOCIAL-CULTURALE

Populatie curent ocupata: 39858 persoane
 Salariati: 38276 persoane
 Patroni, lucratori pe cont propriu: 1582 persoane

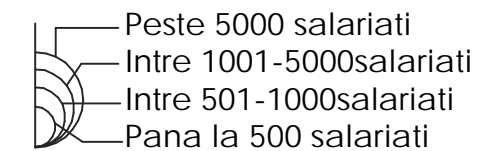

Pondere salariatilor in servicii din care:
 In servicii sociale: invatamant, sanatate si asistenta sociala, administratie publica, alte servicii

Gruparea unitatilor administrativ teritoriale dupa numarul populatiei curent ocupate in activitatile de servicii sociale

| Populatie curent ocupata | Nr. municipii si orase | Nr. comune |
|--------------------------|------------------------|------------|
| pana la 200 | - | 66 comune |
| 201-500 | - | 14 comune |
| 501-1000 | 3 orase | - |
| 1001-5000 | 1 municipiu 2 orase | - |
| peste 5000 | 2 municipii | - |
| TOTAL | 8 | 80 |



JUDETUL NEAMT

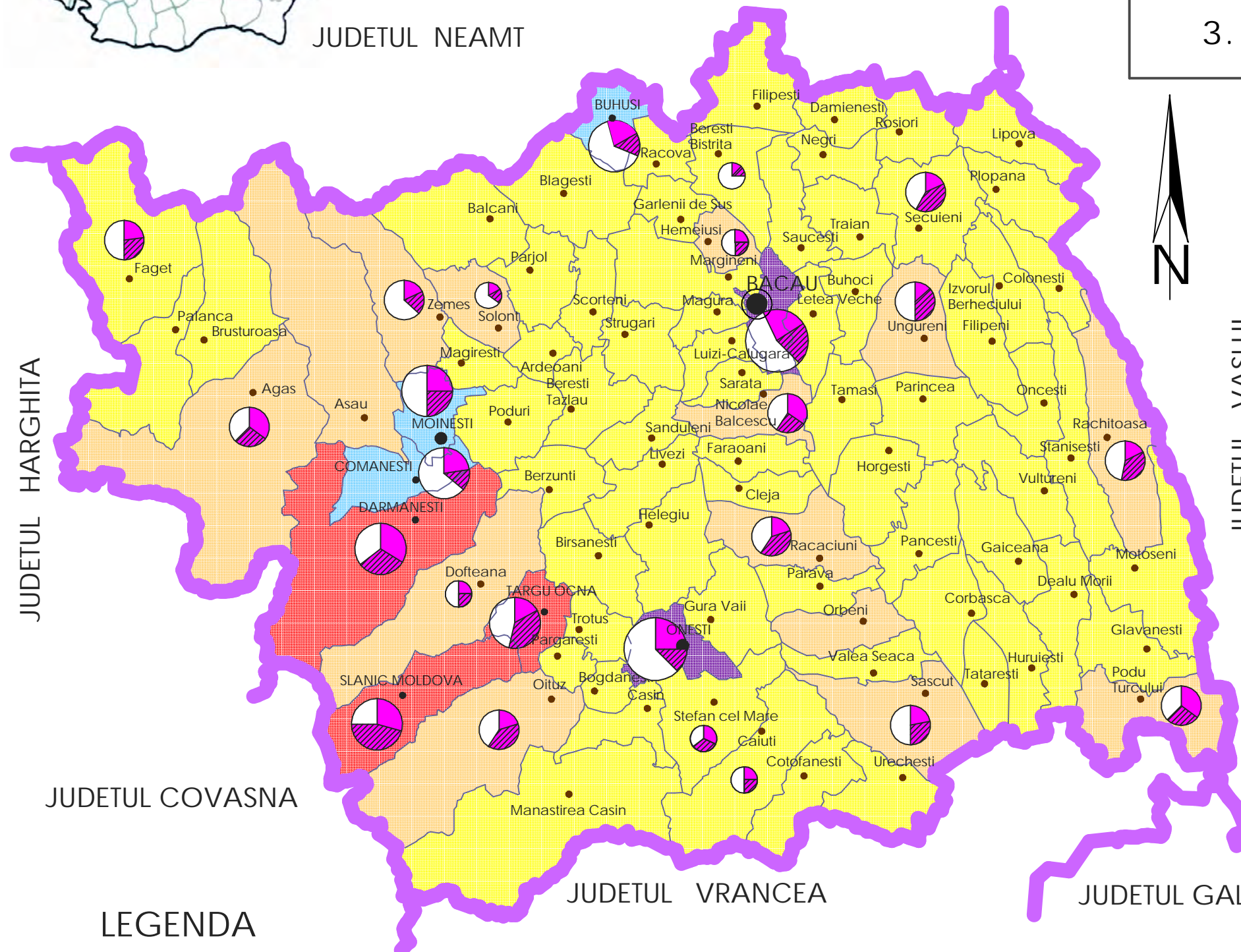

JUDETUL VASLUI

JUDETUL HARGHITA

JUDETUL COVASNA

JUDETUL VRANCEA

JUDETUL GALATI

LEGENDA

- MUNICIPII RESEDINTA DE JUDET
- MUNICIPII
- ORASE
- COMUNE
- LIMITA TERITORIU JUDETEAN
- LIMITA TERITORIU COMUNAL



| | | |
|--|---|----------------------|
| S.C. <VANEL-EXIM> S.R.L. BACAU J04/1397/93 | Denumire proiect PLAN DE AMENAJARE A TERITORIULUI JUDETELUI BACAU | contract 58 /2003 |
| Colectiv de elaborare | Beneficiar CONSILIU JUDETEAN BACAU | ETAPA a II-a |
| PROIECTAT arh. CATRINEL CIORNEI | Titlul plansei: SERVICII SOCIAL-CULTURALE | plansa 48 |
| DESENAT arh. CATRINEL CIORNEI | | |
| VERIFICAT arh. CONSTANTIN AMAIEI | | |
| SEF PROIECT arh. VIORICA NOVAC | | |